DEPORTES
A cargo de Oscar Montero A.

LA PRENSA LIBRE
"el diario de la tarde"
SECCION - A — Viernes 21 de Agosto 1959

SOCIALES
A cargo de Bolívar Monestel V.

Nuestra delegación olímpica partirá mañana para Chicago

Los atletas que competirán en los Juegos de Chicago, junto con los Miembros del Comité Nacional Olímpico, en pose especial para nuestro Diario, después de su juramentación anoche.—

Anoche, en la Dirección General de Deportes, fueron juramentados por el Presidente del Comité Nacional Olímpico Lic. don Mario Gómez, el grupo de atletas que representarán a nuestro país en los Juegos Deportivos Panamericanos que han de dar comienzo el lunes próximo en Chicago.

Se aprovechó la oportunidad también para dar a los jugadores las últimas instrucciones antes del viaje, que será mañana partiendo a las 8.40 a. m. del Aeropuerto de El Coco.

El Sr. Hernán Echandi, Delegado Jefe, se dirigió a los atletas imponiéndoles de su compromiso adquirido y de su obligación de defender con altura los colores patrios en esta justa, pidiéndoles sino triunfos, si actuaciones honrosas. Muy especialmente en el aspecto disciplinario, espero que todos ustedes sabrán cumplir a cabalidad con las normas aconsejables, pues no quisiéramos tener que lamentarnos de actos que riñan con el buen nombre que yo quiero que de bien sentado de esta embajada, terminó diciendo el Sr. Echandi.

A continuación, don Eduardo Cortés en ausencia del Director General de Deportes, se dirigió también a los atletas, texto de cuyo discurso publicamos por aparte.

En el campo boxístico

Costa Rica rompe con Nicaragua

Ello por actuaciones desonestas del promotor Ofilio Lacayo proponiendo contratos a púgiles ticos, siempre que se avengan a perder sus peleas. —

La Comisión Nacional de Boxeo conoció anoche de uno de los asuntos más delicados que presentárselé pueda a cualquier entidad deportiva.

Se tenía conocimiento desde hace tiempo, pero no había podido comprobarse nada, de ciertos manejos oscuros relacionados con contratos que cierto promotor nicaragüense había hecho con púgiles costarricenses, bajo la condición de perder sus peleas en determinados rounds.

Como decimos, de dichas proposiciones deshonestas nada había podido comprobarse, pero he aquí que por conducto de persona de quien no se nos dió le nombre, a manos de uno de los miembros de la Comisión llegó una carta enviada por Ofilio Lacayo h. al promotor costarricense Jorge Rojas B., cuyo texto no deja lugar a dudas de los malos manejos que en esto de contrataciones con boxeadores nacionales se ha venido haciendo, por lo que la Comisión Nacional de Boxeo muy atinadamente dispuso anoche de inmediato la suspensión de cualquier actividad boxística con aquel país, hasta tanto no se ponga en claro este asunto, acordándose además dirigir comunicación a la Asesoría de Boxeo Nicaragüense de este pronunciamiento, transcribiéndole la carta y pidiéndole ponga sus buenos oficios en la investigación que se hace obligatoria para sentar responsabilidades y salvar el prestigio de este deporte en la vecina del Norte.

A continuación ofrecemos la carta enviada por Ofilio Lacayo h. a Jorge Rojas B., que como podrá observarse, es de lo más comprometedora:

——Pasa a la Pág. TRES-A

Buen viaje, Deportistas!

Mañana tomarán avión con destino a Chicago los integrantes del grupo representativo de Costa Rica en los Juegos Panamericanos de aquella gran ciudad norteamericana.

Será emocionante el momento en que el locutor de la empresa de aviación diga por su micrófono: "Viajeros hacia el Norte, sírvanse pasar al avión". Allí estarán todos los muchachos seleccionados para llevar la bandera costarricense a los campos deportivos de Chicago. Darán un paso al frente y más de uno asomará una lágrima a sus ojos y sentirá fuertemente el latido de su corazón.

Muchísimos de ellos no han ido nunca al exterior. Mucho menos a los Estados Unidos. Y muchísimo menos a contender en eventos de gran relieve deportivo como los que se realizan en la ciudad de hierro y de los lagos. Entonces estaremos muy complacidos de que se haya logrado completar el grupo de participantes cuando se agregó a ellos el fútbol amateur. Valga decir que para hacerlo fueron necesarias algunas gestiones personales cerca del señor Presidente de la República. Y que esas gestiones alcanzaron categoría por la alta comprensión y disposición del mandatario. Porque él no titubeó ni un segundo en ofrecer su apoyo inmediato para que se financiara el aporte necesario a fin de agregar el fútbol amateur a esta delegación. El reconocimiento es justo y no lo silenciamos. No importa quien o quienes hicieran las gestiones. No importan nombres proque no se trata de vanidades. Hay un solo hecho y es el de que los muchachos del fútbol amateur pueden ir y van rumbo a Chicago mañana.

Para todos ellos LA PRENSA LIBRE desea el mejor de los éxitos. No interesan victorias. Pueden alcanzar derrotas. Lo que interesa es la caballerosidad, la altura cultural que ellos pongan en la justa que les corresponde y la estela de reconocimiento que dejen en el mundo deportivo de Chicago estos costarricenses, caballeros del deporte y mensajeros de buena voluntad.

TUZO PELEARA MAÑANA EN NICARAGUA

Managua, agosto, 21.—(UPI). El púgil costarricense Tuzo Portuguez, Campeón de Peso Mediano de América Central, peleará mañana aquí con el cubano Mario Coll.

DON ALVARO CASTRO CH.
JEFE DE DISCIPLINA DEL FUTBOL

En la sesión privada de anoche de la Federación Nacional de Fútbol, conocida la renuncia del cargo de Jefe Disciplinario del Fútbol en los Juegos de Chicago, se procedió a escoger los candidatos para llenar dicho puesto, recayendo dicho nombramiento después de un cambio de pareceres en la persona de don Alvaro Castro Charpentier.

Sin el deseo de herir susceptibilidades, debemos externar

——Pasa a la Pág. SIGUIENTE

NUESTRO FUTBOL MENOR

En esta oportunidad quiero salir a la prensa para comentar, algo más, todo ello relacionado con la actividad de nuestro futbol menor.

Hemos sabido que existe un proyecto en cartera, con el objeto de contratar un técnico extranjero, para que se haga cargo de la capacitación y orientación de nuestras divisiones menores. Sabemos también que hay varias ofertas, entre ellas, la de dos conocidos técnicos que convivieron en nuestro medio, dejando gratos recuerdos. Me refiero a don Otto Pedro Bumbell y a don Carlos Peucelle. El primero, gestor de la época bumbeliana; el otro, entrenador por poco tiempo del Deportivo Saprissa. Distintas sus épocas: el uno fue el que le dio una fisonomía propia a nuestro futbol, el futbol

——Pasa a la pág. SIGUIENTE

LUIS CARTIN cubrirá los Juegos de Chicago

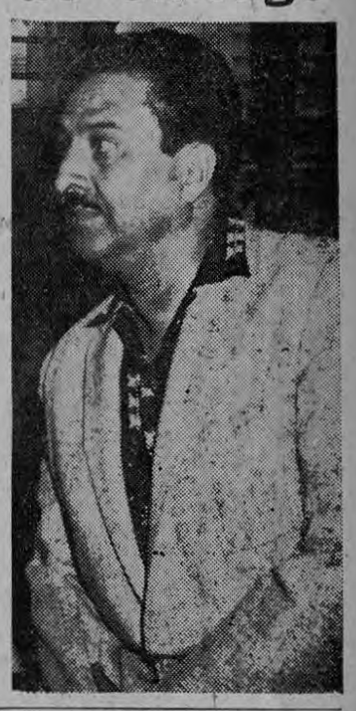

El Periodista y Locutor Deportivo don Luis Cartín, anoche oficialmente nos confirmó de su viaje a Chicago para cubrir todo lo concerniente a los Juegos Olímpicos a realizarse en aquella ciudad, que como ya es sabido se iniciarán el próximo lunes.

Nuestro colega Cartín ha logrado establecer contactos directos con los Organizadores del Evento, obteniendo de ellos todas las facilidades para que cumpla a cabalidad su cometido, además del ofrecimiento que del propio Comité Nacional Olímpico recibirá en el mismo sentido, cuyo Delegado Jefe don Hernán Echandi le prometió hacer las gestiones que estén a su mano para que permanezca junto con la Delegación.

El señor Cartín, por motivos ajenos a su voluntad no podrá viajar mañana con el grupo, pero lo hará el lunes o martes a más tardar.

Desde luego deseamos al amigo Cartín un feliz viaje y lo mejor en el desempeño de sus funciones allá en Chicago.

Ayer se reunió Ministro de Hacienda con miembros de Comité Organizador de Panamericano de Futbol

Alfredo Hernández

Buenas soluciones aportó el señor Ministro que mostró su interés en que el Comité quede debidamente instalado a partir del primero de octubre. —

A instancias del señor Ministro de Hacienda, Ing. don Alfredo Hernández, y por expresa invitación de éste, ayer tarde se reunieron con el señor Ministro los Miembros del Comité Organizador del Tercer Panamericano de Fútbol, Lic. Calvo Sánchez, don Edwin Méndez y don Vinicio Fernández.

——Pasa a la pág. TRES-A

Por lo menos 600 atletas han llegado a Chicago

Chicago, agosto 21 (UPI). — Una pequeña oficina de la amplia sede del Comité Organizador de los Terceros Juegos Deportivos Panamericanos, en el edificio "Continental" de esta ciudad, es quizás la más visitada por los delegados de varios países latinoamericanos.

Es la ocupada por Fred W. Dickens —don Federico Dickens para sus viejos amigos de Chile y la Argentina,— que es consultor Latinoamericano de los Juegos que se iniciarán el 27.

Dickens vivió durante varios años en Chile y la Argentina, como jefe de educación física de la Asociación Cristiana de Jóvenes. Ha estado en el Uruguay y en Brasil, y en México pasó dos meses dando conferencias sobre asuntos deportivos después de los Segundos Juegos de 1955. Saluda a todos sus viejos amigos en perfecto castellano, recordando los tiempos que pa-

——Pasa a la pág. SIGUIENTE

Baloncesto para esta noche

AGENCIAS ALIADAS - SIXAOLA; ANGELES - C. RICA TENNIS CLUB

Esta noche en el Gimnasio Provisional, se llevarán a cabo tres interesantes partidos de baloncesto.

A las seis y cuarto de la tarde, por el torneo de segundas divisiones, se enfrentarán los equipos de San Felipe y Seminario A.

A las siete y cuarto los campeones josefinos en su primera presentación del torneo, Agencias Aliadas y la maravilla de Eddy Bermúdez, en un partido sensacional, enfrentándose al equipo de Sixaola vencedor del Barrio Amón el martes pasado. Los muchachos del Sixaola dispuestos a cosechar otro triunfo para sus colores. Podrán derrotar al poderoso conjunto de Miguel Castro?

A las ocho y cuarto de la noche, otro sensacional partido: los Sub-Campeones josefinos, Angeles N. R. contra el equipo Campeón Nacional del año pasado Universidad, que cambiaron su nombre por el de Costa Rica Tennis Club, en un duelo que a no dudarlo será sensacional por la conocida potencialidad de los dos conjuntos.

El programa, como podrá observarse, luce muy atractivo y así es de esperar una gran concurrencia a presenciarlos.

TIGRES vencieron a YANQUIS en el encuentro de ayer 14 a 2

LIGA AMERICANA

Detroit, agosto 21 (UPI). — Frank Bolling y Gail Harris impulsaron cinco carreras cada uno en el juego de ayer tarde en que los Tigres de Detroit vencieron a los Yanquis de Nueva York por 14 carreras a dos.

El pitcher vencedor, Jim Bunning, cedió solo cinco hits, estrucó a nueve y pasó a ocupar el primer lugar de la Liga Americana en el departamento de estrucadores, con 145 en lo que va de temporada. Sus compañeros le dieron una gran ventaja en los cuatro primeros innings en que los Tigres anotaron 11 carreras a tres lanzadores yanquis.

Bolling impulsó sus cinco carreras con dos cuadrangulares y un sencillo y Harris las suyas con un triple, un doblete y un sencillo.

Chicago, agosto 21 (UPI). —

——Pasa a la pág. TRES-A

Anoche en la Federación Nacional de Futbol.

Reglamento de castigos, creación de tribunal de penas y procedimiento para la Selección Nacional de Futbol

Tres asuntos de vital importancia que irán por fin a la Asamblea de Representantes.— Los miembros del Tribunal de Penas devengarán un dieta por sesión pues con el tópico de "sacrificarse por el deporte" nada se logra, — dijo el Lic. Chacón Jinesta.— El Representante Alajuelense aclara una situación que parecía embarazosa. "Puyas" entre Representantes que nada aclaran.— El Presidente del Audax tras documentarse, confecciona y presenta en tiempo y forma una bien razonada apelación. —

Pleno en la mesa y casi pleno en la asistencia de representantes, que a excepción del Orión estuvieron todos.

Aprobadas las actas anteriores se pasó al capítulo de correspondencia del que entresacamos las siguientes noticias:

Memorial del Ejecutivo Municipal con relación al viejo problema de los impuestos. (Asunto que se llevará a la Asamblea Legislativa).

Carta del Lic. D. Mario Gólher, anunciando su imposibilidad para poder desplazarse a Chicago; agradeciendo el nombramiento y sugiriendo como su sustituto para este viaje al miembro de la Liga Nacional don Rafael Cardona.

El Colegio de Arbitros presenta apelación al castigo impuesto al colegiado señor Bermúdez.

Extenso escrito de don Adolfo Céspedes, solicitando el correspondiente permiso para ejercer su profesión de fotógrafo en los terrenos de futbol. El señor Céspedes aduce razonadas y bien documentadas razones a esta petición, recordando que la mayoría de los fotógrafos que actúan en los estadios no pertenecen a periódico alguno, asistiendo a él el mismo derecho que a estos. Señala que no fue admitido en la Asociación de Fotógrafos, lo cual no opta para el libre ejercicio de su profesión al igual que los demás, según veredicto del Ministerio de Trabajo.

La Liga Menor, recuerda la proximidad del Campeonato Juvenil C[illegible]

——Pasa a la pág. SIGUIENTE

Dirección General de Deportes habría deseado prestar una mayor ayuda a embajada olímpica de los juegos de Chicago

Nuestra Delegación va, como siempre, sin los fondos suficientes y con un modesto bagaje de deportes participantes, pero estoy seguro de que todos y cada uno de vosotros pondréis en la lucha todo cuanto saben y pueden en pos de la victoria, y estoy seguro también que si en el campo del deporte los éxitos van a ser difíciles, por ser muy fuerte la competición Panamericana para un país de actividad deportiva aun en formación como el nuestro, sí lograremos, y así lo espero, que en el campo de la caballerosidad y ética olímpicas, logremos traer el mejor galardón, dijo el Subdirector General de Deportes don Eduardo Cortés al despedir oficialmente a nuestra Embajada Deportiva que parte mañana para los Terceros Juegos Deportivos Panamericanos de Chicago.

Jóvenes atletas:

Ausente de esta capital el señor Director General de Deportes, don Antonio Escarré, me corresponde el inmerecido honor, en nombre de él, de dirigir a ustedes unas palabras para despedir la primera embajada olímpica que envía nues

——Pasa a la Pág. TRES-A

ARRIMANDO AL BOCHINO

El miércoles en la noche, como se había planeado, se celebró la reunión entre los Capitanes de los Equipos participantes en el actual Campeonato de Bochas, tomándose los siguientes acuerdos:

Aceptar un cuarto jugador para cada equipo participante, en el entendido de que podrá jugar solamente un partido completo, salvo fuerza mayor, que obligue a alinear a este jugador para que termine un encuentro.

Recomendar a todos los jugadores su presentación a los partidos, debidamente uniformados, es decir, con pantalón largo kaki o blanco, (los tres iguales), camisa blanca sport y zapatos tennis.

Se ordenó también la confección de copias del Reglamento Suramericano en vigencia, para ser distribuidas entre todos los jugadores participantes, en

——Pasa a la pág. SIGUIENTE

Este documento es propiedad de la Biblioteca Nacional "Miguel Obregón Lizano" del Sistema Nacional de Bibliotecas del Ministerio de Cultura y Juventud, Costa Rica.

FIESTAS CIVICAS AGOSTINAS DE CARTAGO

4 SENSACIONALES CORRIDAS DE TOROS EN LA PLAZA IGLESIAS 4

DURANTE LOS DIAS, SABADO 22 Y DOMINGO 23 DE AGOSTO DE 1959,
A LAS 3 DE LA TARDE Y 9 DE LA NOCHE

A petición de numeroso público y correspondiendo a la magnífica selección de ganado hecha por los señores CARLOS y ENRIQUE GUTIERREZ JIMENEZ para los días de FIESTAS CIVICAS AGOSTINAS DE CARTAGO, la Comisión de Fiestas no ha escatimado esfuerzo alguno para efectuar cuatro corridas más, durante los días sábado 22 y domingo 23, de los corrientes, a las 3 de la tarde y 9 de la noche.

La Comisión se complace en anunciar el magnífico rendimiento del ganado suministrado por los empresarios cartagineses, HNOS. GUTIERREZ JIMENEZ, durante las Fiestas, y no duda de la buena calidad que se dará para la celebración de estas corridas.

DOMINGO 23 a las 10 de la mañana: GRAN REMATE DE GANADO FINO, frente al Mercado Municipal.

VISITE CARTAGO... Asista a la Plaza Iglesias, en Cartago, donde encontrará sana alegría: CABALLITOS, RUEDA DE CHICAGO, CHINAMOS, DISFRACES, JUEGOS DE POLVORA, BAILES POPULARES, JUEGOS AUTORIZADOS POR LA LEY Y MIL DIVERSIONES MAS

Contribuya a los fondos de la LUCHA CONTRA EL CANCER y
LA CARRETERA CARTAGO - QUEPOS

LA COMISION.

DEL MUNDIAL "PONY" DE BEISBOL

Washington, Pennsylvania, agosto 21 (UPI).— El equipo de Camden (Carolina del Sur), derrotó anoche al de Levittown (Nueva York) por ocho carreras a cuatro, y el de Long Beach (California), ganó por ocho a cinco al de Akron (Ohio), en la segunda vuelta de la octava serie mundial de la liga "Pony" de beisbol.

Long Beach, que al igual que Camden, se mantiene invicto en el torneo de doble eliminación, logró su triunfo principalmente a base del lanzador zurdo Mike Martin, que solo permitió 4 hits.

Sin embargo, los derrotados anotaron cuatro veces en la sexta entrada por un home run de Bruce Moore con las bases vacías, dos bases por bolas, dos errores y un fielder's choice.

Chuck Williamson, que en el juego del día anterior conectó un home run, proporcionó ayer gran parte de la ventaja con un cuadrangular con dos a bordo en el tercer episodio, e impulsó otras dos carreras en el cuarto con un sencillo.

Bud Small, del Camden, conectó dos cuadrangulares que produjeron cuatro carreras, y Con mantuvo el invicto de su equipo.

Por lo menos ...

Viene de la Pág. ANTERIOR—

só en esos países y haciendo memoria de los amigos que tiene en ellos. Retirado de la Asociación Cristiana desde hace ya varios años, Dickens tiene como preocupación especial dar a conocer a América Latina en los medios deportivos y la cultura física de Estados Unidos.

CHICAGO, 21 (UPI).— El General Eduardo Yanez, que encabezó en muchas oportunidades a los competidores chilenos en torneos ecuestres mundiales, preside la delegación de doce personas que intervendrá en la competencia ecuestre de los Terceros Juegos Panamericanos.

Los jinetes se encuentran alojados en el North Central College, en Naperville, suburbio de la ciudad de Chicago. Sus cabalgaduras se hallan en los establos del Oak Brook Polo Club, en el pueblo de Hinsdale, donde los chilenos han estado realizando prácticas.

La delegación la integran los Tenientes Coroneles Ramón Urzúa y Oscar Christi, los Mayores José Larraín y César Mendoza, los Capitanes Gastón Zúñiga, Joaquín Larraín, José Mela, Hernán Podesta y Sergio Arredondo, y los civiles Américo Simonetti y Roberto Knoop.

CHICAGO, 21 (UPI).— La ausencia de la Argentina en el torneo de basquetbol de los Terceros Juegos Panamericanos ha dejado prácticamente abierto el camino para el triunfo de Estados Unidos en ese deporte.

Una crisis interna impidió la participación del equipo rioplatense que en los Juegos de México de 1955, venció a la representación norteamericana 54-53. Estados Unidos triunfó ese año por "goal-average", pues finalizó con un partido perdido al igual que Argentina y Brasil. Estados Unidos había ganado el título de los primeros juegos, celebrados en Argentina en 1951.

Brasil es considerado el equipo que más resistencia puede ofrecer a Estados Unidos en estos juegos, pero sus jugadores, que se destacan por la velocidad de sus desplazamientos y su visión del arco, tienen la desventaja de la estatura. El paulista Jatir Schall dijo a la United Press International que todo el equipo tiene mucha confianza, pero que reconoce que Estados Unidos tiene más posibilidades este año porque la selección ha sido más cuidada en otras ocasiones.

Chicago, 21 (UPI).— Estados Unidos acordó una distinción única al jefe de la delegación chilena de deportes hípicos, General Eduardo Yanez, a la misión de designar los jinetes que representarán a la nación anfitriona de los Terceros Juegos Panamericanos en la prueba de "Dressage" del torneo.

El General Yanez es ampliamente conocido en los círculos deportivos norteamericanos por sus actuaciones anteriores, y se le considera una de sus más altas autoridades en el deporte de su especialidad.

El "Dressage" es una competencia de precisión, que pone a prueba la preparación, el equilibrio y la coordinación de la cabalgadura en un recorrido prefijado que demuestra, bajo la dirección experta del jinete, su inteligencia y elegancia de movimientos.

El General Yanez ha estado presenciando los ejercicios preparatorios de los jinetes norteamericanos en estos últimos días y espera anunciar su decisión poco antes de la iniciación de la competencia.

HINSDALE, Illinois, 21 (UPI). Bajo un calor agobiador —todos los últimos cinco días ha sido de más de 30 grados centígrado— los jinetes chilenos se entrenan en las excelentes pistas del Oak Brook Polo Club, preparándose para su intervención en los Terceros Juegos Panamericanos.

Los chilenos —militares, del cuerpo de carabineros y civiles— están alojados en el North Central College, en el suburbio residencial de Chicago llamado Naperville, desde comienzos de Agosto. De allí salen cada mañana a las 6.30 hacia el Oak Brook Club, donde tienen los establos sus caballos, a las 7 de la mañana, están todos en las pistas, ejercitándose y probando las montas que utilizarán en el difícil concurso.

Chile, vicecampeón olímpico hípico en las olimpíadas de Helsinki de 1952 y de destacada actuación en muchas competencias internacionales, envió a Chicago en esta ocasión un escogido equipo con el que espera clasificarse entre los primeros.

La competencia ha despertado gran interés en esta ciudad, donde existe un núcleo de deportes hípicos desde hace muchos años.

Además de Chile competirán en el torneo México, que ganó los segundos juegos en su país, Brasil, Estados Unidos, Canadá y Venezuela.

CHICAGO, agosto, 21.— (UPI).— Hoy viernes quedaron instalados en la Villa Olímpica 570 de los 1500 atletas que vivirán durante los Terceros Juegos Panamericanos en la Universidad de Chicago. Los mexicanos tienen ya más de un centenar de éllos, al igual que los brasileños, y están además allí los panameños, los representantes de las Antillas Holandesas y de las Indias Británicas.

Hoy llegaron los primeros salvadoreños y por la noche se espera a los uruguayos. También está viviendo en el campo Universitario parte de los atletas norteamericanos.

CHICAGO, agosto, 21. — (UPI).— Alrededor de veinte grandes autobuses mantienen un servicio permanente entre los Aeropuertos de Chicago y la Villa Olímpica de la Universidad de Chicago, trayendo a los atletas que viene del Sur a participar en los Terceros Juegos Panamericanos.

Hoy llegaron 150, y mañana lo harán 270. Entre estos últimos se contará un nuevo contingente mexicano, más 73 de República Dominicana, 44 de Ecuador y 67 del Perú. El Salvador tiene anunciada la llegada de otros 50 atletas.

MANAGUA, agosto, 21. — (UPI).—Mañana partirán para Chicago los atletas nicaragüenses que participarán en los Juegos Panamericanos. Competirán en beisbol y boxeo.

Chicago, agosto 21 (UPI). — El Congreso Ordinario de los Terceros Juegos Panamericanos fue oficialmente inaugurado esta mañana con una reunión en el municipio de Chicago, durante la cual el Alcalde de la ciudad dió la bienvenida oficial a las representaciones de veinticinco países.

El Presidente de la Organización deportiva Panamericana (ODEPA), Douglas Roby, y Michael J. Mc Dermott, Presidente del Comité Organizador, hablaron también durante el acto, que fue cerrado por el Presidente del Comité Olímpico Internacional, Avery C. Brundage, invitó a los 2.200 atletas que se espera participen en las pruebas, a competir con espíritu deportivo y de amistad.

El Congreso volvió a reunirse por la tarde, para designar las comisiones de trabajo, aprobar el temario de sus labores y tomar conocimiento de las ponencias presentadas a último momento.

Aprenda y viva: siga con cuidado la campaña de divulgación contra el cáncer.

Anoche en la ...

Viene de la Pág. ANTERIOR—

lebrarse en El Salvador y desea saber la decisión de la Federación al respecto, toda vez que la Liga no cuenta ni con entrenador.

En extenso memorial, el representante de la Liga Deportiva Alajuelense, Lic. Chaves Soto, apela al castigo impuesto a su jugador Juan Ulloa.

El representante saprissista señor Madrigal, dice que en vista de que no se ha dado lectura a una carta enviada a la Federación por su Club, se permite dar a conocer el texto de la misma, consistente en una sentida felicitación del Deportivo Saprissa a don Oscar Bolaños Ulloa, por su acertadísima actuación como Delegado de la Federación acompañando a la Delegación morada en su reciente viaje a Panamá.

El señor Bolaños, agradece las palabras de don Fernando Madrigal, añadiendo que no ha lugar a la felicitación, puesto que él se limitó a cumplir con su obligación.

Don Edgar León, del Club Audax, formula una consulta a la mesa relativa al plazo reglamentario para presentar una apelación, sobre un caso fallado por la Liga Nacional, que se refiere a la tercera división de su club. Se le contesta que dicha apelación puede ser presentada hasta las doce de la noche del día en curso y el señor León, muy diligente, se retira a una dependencia federativa al objeto de extender el escrito de apelación.

DICTAMENES SOBRE EL REGLAMENTO "MARCHENA" TRIBUNAL DE PENAS Y SELECCION NACIONAL

La Comisión de Legislación, cumpliendo la palabra dada en la última sesión, presenta tres documentadísimos y estudiados dictámenes que tratan de los tres asuntos a ella encomendados: a saber: Proyecto de Reglamento de Castigos confeccionado por el miembro de la Liga Mayor, señor Marchena; Creación del Tribunal de Penas, solicitado por el representante orionista Ing. don Mario Barrantes; y por último, Confección de la Selección Nacional, a moción presentada por el Lic. Calvo.

Se da lectura al primer dictamen, en el que se señalan diversas enmiendas al proyecto original, teniendo en cuenta la adaptación a nuestro medio de las decisiones disciplinarias. Termina el dictamen con una efusiva felicitación a don Eduardo Marchena González, por su interés y desvelos en busca de mejoras para nuestro futbol.

En el segundo punto, se trata de la integración de un Tribunal de Penas, compuesto por cinco personas que empezarían a regir sus funciones de un año a partir del primero de abril. Cada miembro de este Comité devengaría una dieta de 50 colones por sesión.

Por último se leyó el tercer dictamen, que trata de la reforma de los artículos 68, 69, 70 y 71, relativos al proceso y mantenimiento de la Selección Nacional.

El miembro de la Comisión de Legislación Lic. Chacón Jinesta, analizó ampliamente el trabajo realizado por la Comisión; señalando que se habían de retocar y afinar todavía algunos puntos, puesto que el trabajo había tenido que hacerse un poquito a la carrera, debido a la premura del tiempo y al deseo de cumplir, vistas las "puyas" que se lanzaban por Prensa y Radio (al decir esto, don Alvaro nos miraba a nosotros).

Al referirse el señor Chacón, a la dieta concedida a los miembros del Tribunal de Penas, dijo que esta medida se imponía en busca de una mayor asiduidad y eficiencia en el cargo. Empleando el socorrido tópico de "desinterés; desvelos y sacrificios por el deporte" y otras zarandajas sentimentalistas, nunca se llega a nada y como buena prueba de ello, recordemos el anterior Tribunal de Penas que se formó, que una vez integrado por personas respetables fue desapareciendo poco a poco porque nunca se reunió; terminó así diciendo el siempre expeditivo Lic. Chacón.

Por último el presidente de la Mesa, Lic. Valerín, anunció que dada la importancia de estos tres dictámenes, la Administración extendería copias de los mismos, para una vez conocidos por todos, ser pasados a la Asamblea.

PUYAS ENTRE REPRESENTANTES

El representante alajuelense Lic. Chaves Soto hace uso de la palabra para en sentidas frases, tratar de aclarar una situación que pudiera aparecer confusa para su Junta Directiva. Dijo el señor Chaves, que el interés de la Liga Deportiva Alajuelense al solicitar copia del informe del Lic. Valerín con referencia a lo sucedido en México, no era otro que el de estudiar a fondo el caso del jugador José Luis Soto, relacionado con el del Lic. Viso Abella, que en estos días es causa todavía de discusiones y revisiones. La Liga Deportiva Alajuelense —añadió don Horacio— quiere dejar claro este aspecto en evitación de torcidas interpretaciones, puesto q' en modo alguno abriga animosidad contra ningún directivo ni caería en procedimientos innobles para tratar de zaherir la sensibilidad de nadie.

Terminó el representante alajuelense su brillante disertación, solicitando —en otro aspecto— el Visto Bueno de la Directiva para recabar permiso de la Dirección General de Deportes, para que su equipo pudiera celebrar un entrenamiento nocturno en el estadio; previo pago de los gastos correspondientes.

No tardó en replicar el saprissista don Fernando Madrigal, para decir que pareciera que su buen amigo don Horacio Chaves, trataba de ejercer cierta coacción sobre el caso del Lic. Viso —todavía en discusión—; puesto que ninguna analogía guarda este con el del jugador Soto.

El doctor Chaverri, del Herediano, preguntó a la mesa si se habían recibido los informes escritos que la Federación interesó de algunos clubs (asunto serio con el Rapid).

La mesa contestó que solamente el Herediano había cumplido con este requisito, a lo que contestó el representante gimnástico que en la próxima sesión su club presentaría el suyo, debidamente documentado para así dar gusto al Herediano.

Y como detalle final, don Edgar León, presentó su apelación escrita a la mesa, sobre el caso de la tercera división del Audax; la cual fue leída para ser tratada después en sesión privada. (A eso se llama diligencia).

Y a las 10.25 se levantó la sesión para pasar a la privada.

Don Alvaro ...

Viene de la Pág. ANTERIOR—

nuestra opinión de que la designación nos parece equivocada, no por que el Sr. Castro no cuente con los atributos necesarios para cumplir a la perfección con dicho cargo, sino por que pensamos que lo correcto hubiera sido que dicho nombramiento hubiera recaído en un miembro Directivo de la Liga Nacional como es lógico suponer, desde luego que son jugadores pertenecientes a dicha Liga los que componen el Seleccionado Nacional y es a ella a la que atañe la responsabilidad del mismo y por otros muchos motivos q' no son del caso traer a colación, que viene a reforzar nuestra opinión.

Así es que, repetimos, será el Sr. Castro Charpentier quien viaje a Chicago como Jefe Disciplinario del Fútbol y no un miembro de la Liga Nacional como era lo aconsejable.

Arrimando al ...

Viene de la Pág. ANTERIOR—

el Torneo.

Se procedió a nombrar un Tribunal de Honor formado por tres Capitanes, quedando integrado por los compañeros Carlos Coronado, Aquileo Echeverría y Enrique Zeledón, quienes se encargarán de resolver cualquier conflicto que se presentara durante la realización del Campeonato.

Fueron estos los puntos principales acordados en dicha reunión.

Continuando con la Marcha del Campeonato, debemos informar que el próximo sábado 22 de los corrientes, a primera hora se enfrentarán los equipos G. y K. participando los siguientes jugadores: Justo Hernández (Cap.) Demetrio Pérez y Luis de la Fuente; José Trejos (Cap.) Gabriela de Fallas y Hernán Pérez. A segunda hora les tocará jugar a los equipos B. y A. tomando parte los jugadores: Rafael A. Avila (Cap.) Arturo Loría Jr. y Salvador Avila; Laureano Echandi (Cap.) Roberto Wyss y Claudio Trejos.

Para el domingo 23, están señalados los siguientes partidos: a primera hora: L. y H. con los jugadores: Aquileo Echeverría (Cap.), Teresa de Hernández y Ricardo Albarracín; Carlos Coronado (Cap.), Ignacio Salom y Guillermo Ramos. A segunda hora les corresponde jugar a los equipos: M. y D. cuyos jugadores son: Mario Feoli (Cap.), Danilo Colombari y Edmundo Gerli Jr.; Oscar Lutz (Cap.), Rodolfo Echeverría y Rodolfo Lutz.

La semana entrante informaremos sobre el resultado de estos encuentros.

Bochófilo Tico

Nuestro fut ...

Viene de la Pág. ANTERIOR—

que actualmente practicamos y que, poco o nada ha avanzado. Peucelle llegó en el momento culminante, en los momentos quizás más difíciles en que se encontraba nuestro futbol. Costa Rica tenía sobre el tapete su carta más difícil, la confrontación con el seleccionado mexicano. Los resultados posteriores, de todos conocidos, no soy yo el que venga a recordarlos.

Nos movió a escribir estas líneas, la sorpresa que nos causara el leer en uno de los diarios nacionales, que la Federación estaba gestionando la contratación del Sr. Bumbell, para que se hiciera cargo del seleccionado nacional. Y me me pregunto. Será que nuestros máximos dirigentes en materia futbolística, no les interesa la base de nuestro mal edificado edificio deportivo? O es que única y exclusivamente se preocupa por el presente sin importarle el futuro?

Recordamos cuando bajo el patrocinio de la Dirección General de Deportes y la Federación, se logró montar un curso de entrenadores, que fueron los que en definitiva, difundieron la escuela bumbeliana, cuyos frutos no se recogieron inmediatamente sino mucho tiempo después. Nuestro punto culminante fue el Panamericano. De allí en adelante nuestros fanáticos exigieron más y poco era lo que podía ofrecerles nuestros jugadores.

De todo ello se desprende que es necesaria la contratación del técnico extranjero, sea quien sea, pero debe hacerse en combinación con la Liga Menor. Nuestras autoridades están en la obligación de capacitar a ese nutrido grupo de elementos; de forjar en su mente un ideal, de tal manera que represente las aspiraciones del futbol de Costa Rica. Su presencia en nuestro país, daría oportunidad a que se preparara un grupo para que se hiciera cargo de las divisiones menores y así continuar la marcha hacia la superación de nuestro futbol. La contratación vendría a llenar una necesidad imperante, de que todo cuanto atañe al desenvolvimiento de las divisiones menores, esté en manos de gente verdaderamente capacitada.

El Directorio de la Liga Menor presentó hace ya bastante tiempo a la Federación, las ofertas recibidas y esta a su vez la pasó a la Comisión de Relaciones Públicas. Qué ha resuelto esa Comisión? No se dan cuenta que el tiempo pasa y que también la Selección Juvenil tiene sus compromisos en Honduras?

La otra oferta que existe corresponde a una figura que ha despertado más de un comentario. Don Carlos Peucelle. Su paso en nuestro país no fue debidamente aprovechado por la institución morada. Tiene a su favor una gran experiencia en la formación de jugadores. Hoy está encargado de las categorías inferiores del Racing Club, ayer lo fue del River Plate y en un paréntesis entre el hoy y el ayer, en el Perú. En su país, Argentina, fundó la escuela de jugadores de futbol; trabajaba entonces con el River Plate.

En Perú dejó funcionando y debidamente instalada la Academia Soriano. Y quién puede dudar lo que representa para la Argentina esas escuelas? En el Perú la experiencia está dando sus frutos. Hay que volver la vista hacia su seleccionado. Allí hay grandes figuras que se forjaron precisamente en esa academia.

En México trajeron dos técnicos, de distintas escuelas, para que se hicieran cargo de la Escuela de Jugadores de Futbol.

Volvamos a nuestro medio: Domingo a domingo en las canchas de la Liga Menor gran cantidad de elementos llenos de condiciones, pero mal orientados, mal capacitados técnicamente a pesar de sus grandes recursos, claman por su superación, pues hoy día, las divisiones menores —en su mayoría— están en manos de personas entusiastas pero nada más. Qué provechoso sería para nuestro futuro que esa gente tuviera dónde capacitarse, quien los capacitara. Nadie duda que en nuestros jugadores hay madera, materia prima de la buena, pero quién los modela, quién los orienta?

Tenemos como ejemplo al Deportivo Saprissa, pero un caso reciente, es el del Prof. Tassara. Desde su llegada a nuestro país llegó con un ideal claro y definido, darle al club que lo contrató un plantel digno, un plantel que verdaderamente buscara el gol, no solamente por el camino más corto, sino que también bajo un sistema definido, echando por la borda el entusiasmo que ponía en la brega. Su tarea ha sido dura. Las críticas más. Pero quién puede dudar que conseguirá su objetivo, después de ver la labor que desarrolla en las divisiones menores de su Club? Esos muchachos llegarán a compenetrarse de tal manera de esa, su idea, que a pesar de su ausencia logrará al fin, darle la característica de juego que los identifique.

Así se hace labor: no solo preparando al equipo mayor, sino dejando tras sí, un grupo de elementos debidamente capacitados para sustituir a sus mayores, una vez que estos, por cualquier circunstancia ya no puedan pertenecer al plantel mayor.

Qué diferencia, pregunto nuevamente, hay entre este caso y nuestra selección nacional? Ninguna. Solo los diferencia el nombre. El uno un equipo, el otro una representación nacional.

Con qué nuevos elementos cuenta nuestro futbol para sustituir a un Alvaro Murillo, a un Carlos Alvarado, a Marvin Rodríguez, Edgar Quesada, etc etc.?

De lo expuesto se deduce que el futuro de nuestro futbol descansa en las divisiones menores y allí es donde hay que comenzar haciendo labor. Solo existen dos alternativas sin término medio: o contratamos un técnico para las divisiones menores y modelamos el futuro del futbol nacional, de una vez por todas, o nuestro principal deporte declinará hasta convertirse en un empírico y modesto espectáculo.

RONDANO

Este documento es propiedad de la Biblioteca Nacional "Miguel Obregón Lizano" del Sistema Nacional de Bibliotecas del Ministerio de Cultura y Juventud, Costa Rica.

Mañana saldrán para Chicago los integrantes del Seleccionado Nacional de Beisbol

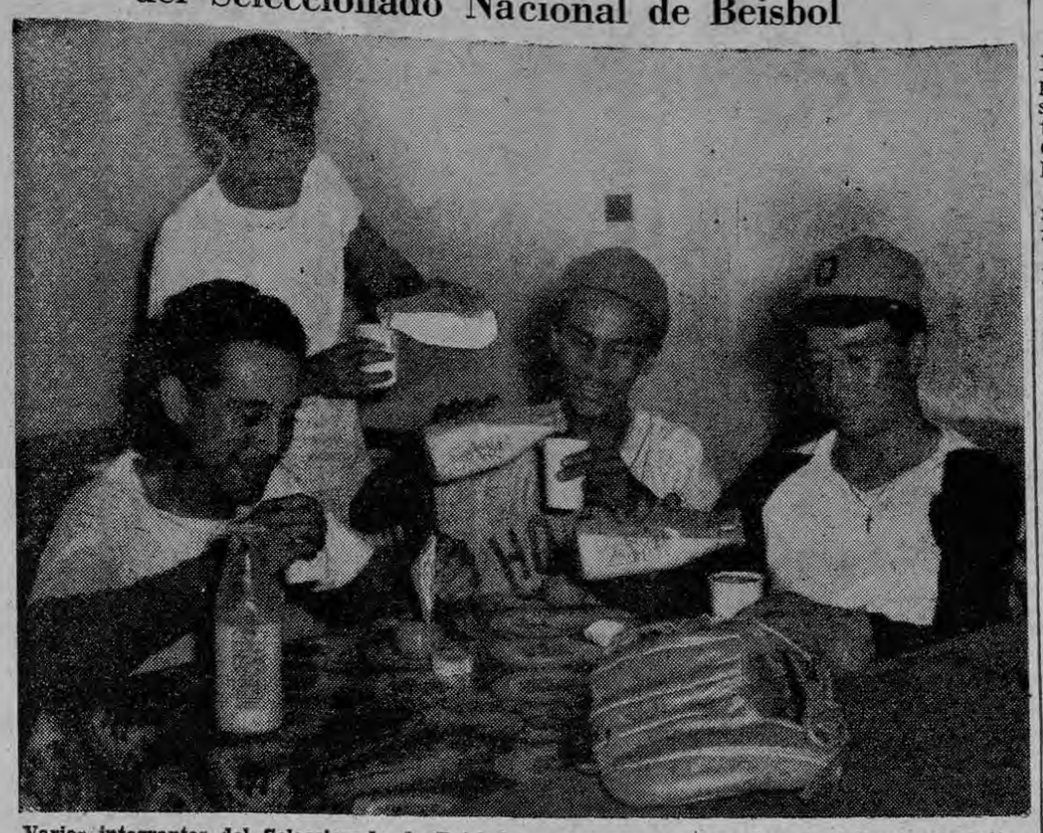

Varios integrantes del Seleccionado de Beisbol reponen sus energías después del entrenamiento tomando la deliciosa leche Dos Pinos.

Mañana parte para EE. UU. el Seleccionado Nacional de Beisbol, para competir en los Juegos Panamericanos de Chicago. La Cooperativa de Productores de Leche, R. L., en un gesto que la enaltece, ha obsequiado durante todos los días de práctica 18 botellas diarias de la riquísima y saludable Leche Pasteurizada y Homogenizada Dos Pinos, reforzada con Vitamina "D", a los muchachos del Seleccionado. En esta forma, tomando leche Dos Pinos, los beisbolistas se mantendrán en buena forma, combatiendo el desgaste físico y mental. Es una honra para los costarricenses contar con tan prestigiosa firma comercial, ya conocida internacionalmente por sus famosos Productos Dos Pinos. Felicitamos a la Cooperativa de Productores de Leche, R. L., por la gran ayuda que les ha dado a nuestros peloteros, y por la colaboración que siempre presta al deporte nacional. Deseamos a los Seleccionados un feliz viaje y muchos triunfos en su gira internacional.

Estos deportistas se han estado entrenando en debida forma y cuidándose en su alimentación.

DE BOXEO

Nueva York, agosto 21 (UPI) Bill Rosensohn, el suspendido promotor de boxeo que regresó hoy a Europa, estuvo sometido a un interrogatorio en la Oficina del Fiscal que duró 8 horas y después se le citó para comparecer ante un acusador mañana a las 10 y media de la mañana.

El interrogatorio versó sobre la pelea de junio, entre Ingemar Johansson y Floyd Patterson, alrededor de la cual se ha promovido un gran escándalo. Es ahora un secreto a voces que el Fiscal, Frank Hogan, está tratando de averiguar si jugadores o gángster obligaron a Rosensohn a salir de su propia organización.

Rosensohn manifestó al llegar esta mañana de Francia, q' se hallaba pasando unas vacaciones que en la pelea de junio no hubo trampa alguna.

Añadió que todavía posee una tercera parte de la sacciones de su compañía, la Rosensohn Enterprises pero explicó que solo porque todavía no había podido venderlas.

Tigres vencie ...

Viene de la Pag. PRIMERA (A)

Los Orioles de Baltimore batearon ayer contra todos, menos tres de los lanzadores de los Medias Blancas y dispararon a los siete pitchers 13 hits con los que lograron vencer por siete carreras a seis, reduciendo a dos juegos y medio la ventaja del Club de Chicago sobre el de Cleveland.

Hoyt Wilhelm lanzó durante seis innings por los vencedores. Cedió cinco incogibles y cuatro carreras.

Billy Loes lanzó durante los tres últimos innings permitiendo cinco hits también y dos carreras.

Los Orioles anotaron tres carreras al abridor Barry Latman en el primer inning con dos sencillos, un doblete, un fly de sacrificio y un error. Latman permitió otra carrera, anotada con un doblete y un sencillo antes de ser reemplazado por Rodolfo Arias en el tercero.

KANSAS CITY, agosto, 21.— (UPI).— Los Medias Rojas de Boston vencieron ayer tarde a los Atléticos de Kansas City por 11 carreras a 10 en un duelo de hits en el que el Atlético Bob Cerv bateó tres jonrones.

Con sus tres jonrones Cerv impulsó seis carreras.

El vencedor fue el lanzador derecho novato Earl Wilson, tercero de cuatro pitchers de Boston. Esta fue la primera victoria de Wilson en las Mayores desde que los Medias Rojas le trajeron de Minneapolis.

Wilson se ayudó a sí mismo con un doblete y un sencillo, que impulsaron tres de las 11 carreras de los vencedores. Su compañero de batería, Saomy White impulsó dos carreras con tres hits.

Cleveland, agosto 21 (UPI).— Jim Grant, lanzador de los Indios de Cleveland, logró ayer tarde su undécima victoria consecutiva sobre los Senadores de Washington venciéndoles por 6 carreras a 1 en un juego en que no permitió más que tres hits.

Un jonrón de Woodie Held en el sétimo inning puso fin a un empate a una carrera y al duelo entre Grant y Pedro Ramos.

Ramos, que sufrió su décimoquinta derrota, fue sustituído por un bateador emergente en el octavo inning y los Indios anotaron tres carreras en ese inning al lanzador Dick Hyde.

Grant no ha perdido un solo juego contra los Senadores desde que se unió a los Indios, hace un año. La temporada pasada venció a los Senadores cinco veces seguidas.

LIGA NACIONAL .....

Pittsburgh, agosto 21 (UPI). Bob Friend, desplegando la forma que le hizo ganar 22 juegos el año pasado, ponchó ayer a 11 bateadores y dió a los Piratas de Pittsburgh la victoria por tres carreras a una sobre los Cardenales de San Luis, que le batearon nueve incogibles.

Friend no empató por uno solo el récord de estrucados en un juego de nueve innings del club. El récord lo estableció, con 12 estrucados, Babe Adams. Con éste, Friend ha dado comienzo a 28 juegos esta temporada pero solo ha terminado tres, incluído el de ayer.

Los bateadores piratas apoyaron a Friend con un ataque de 11 hits, del que fueron víctimas el pitcher perdedor, Ernie Broglio y el relevista Lindy Mc Daniel.

La primera carrera de los Piratas la anotó Roberto Clemente, que bateó un sencillo, pasó a segunda con otro sencillo de Dick Groat, a tercera con un sacrificio y a home con una roleta de Don Hoak a primera.

Los Piratas hicieron sus otras dos carreras en el quinto inning. Bob Skinner bateó un sencillo, Groat le envió a home con un triple y el propio Groat anotó con sencillo de Clemente.

La rapidez y la profundidad son esenciales en el fútbol

MADRID, 21.— Helenio Herrera, preparador argentino del Barcelona, cree que España encontrará dificultades en su viaje por Chile Argentina y Perú el próximo verano.

Herrera, a su regreso de Argentina, Perú y Brasil, dice q' el fútbol argentino, pese a que lucha entre dos corrientes, está mejorando sensiblemente en cuanto a velocidad y profundidad.

Estima Herrera que las discrepancias entre los partidarios del gambeteo y los que se inclinan por una evolución hacia las técnicas del momento, deben ponerse de acuerdo de una vez y comprender que la rapidez y la profundidad de juego son esenciales para jugar en estos tiempos.

Cree que el choque que en Buenos Aires jugarán argentinos y españoles será muy difícil para estos puesto que para entonces —julio de 1960— el fútbol platense habrá ya evolucionado del todo.

Con respecto al fútbol peruano, que vio detenidamente cree Herrera que el juego de la selección nacional es muy superior al de los clubs. "Posee —Perú— una selección correcta y con el alto espíritu nacional que les anima serán peligros en el campo para España... El fútbol peruano, además, es bueno porque el público rechaza el pase mal medido. Así que las exigencias de la grada repercuten favorablemente en el juego".

De sus cuatro días en Brasil, Herrera sacó la impresión de que el fútbol de este país es sensacional. Las instalaciones médicas son ejemplares. El movimiento de jugadores juveniles en los clubs tiene un volumen enorme y así la renovación de figuras es permanente", dice Herrera.

Herrera ha hecho gestiones en Brasil para la adquisición de algunas figuras —los medios Orlando y Laerte concretamente— y en este sentido informará a su directiva por si procede hacer algo concreto.

Anunció Herrera que ya es firme la contratación para el Barcelona de los internacionales peruanos Seminario y Loayza, que llegarán a España la próxima semana.

Ayer se reunió ...

Viene de la Pag. PRIMERA (A)

La reunión transcurrió, en tonos de la mayor cordialidad y comprensión saliendo de la misma sumamente complacidos y esperanzados los miembros del Comité Organizador.

El señor Ministro dio a conocer el interés del Ejecutivo en que se organice el Panamericano en Costa Rica, señalando, entre otras ventajas, la importancia de la labor turística.

Refiriéndose al proyecto de Ley sobre la emisión de sellos conmemorativos, don Alfredo mantuvo su opinión del aspecto inconstitucional de la misma, si bien admitió también que le falta contenido económico al proyecto presentado por el Ejecutivo.

Se preocupó vivamente el señor Hernández de la falta material de tiempo y al efecto propuso a los señores del Comité varias soluciones tendientes a facilitar la organización con la mayor rapidez posible.

La primera solución puede consistir en crear una sobretasa en el servicio postal, al igual que se hizo para ayudar a la Ciudad de los Niños del Padre Madina. Esta medida podría adoptarse a partir del primero de octubre, según manifestó el señor Hernández.

También sugirió el señor Ministro que el Comité contará desde el primero de octubre con una Oficina bien instalada al objeto de empezar a trabajar; prometiendo que él buscaría la fórmula de financiación de la primera parte del presupuesto de gastos; quedando la segunda para el próximo ejercicio de 1960, en que podría ser fácilmente completada.

Al respecto don Alfredo, solicitó de los señores dirigentes del Comité, le presentarán a la mayor brevedad posible un presupuesto de los primeros gastos de la organización.

La mejor disposición animó en todo momento al señor Ministro, que se mostró amplio y concluyente en todos los puntos tratados.

Después del éxito de esta reunión, bien podemos afirmar q' se ha dado un buen paso en firme para que definitivamente sea un hecho esta magna Organización futbolística que sin duda alguna habrá de aportar grandes beneficios a nuestro país. Los buenos deseos de los Altos Poderes Estatales han quedado de manifiesto y ahora solo falta llegar a una conjunción total de ideas, para poner cuanto antes manos a la obra, cuya importancia y méritos alcanza a todos.

Contestando una carta

Limón, 19 de agosto de 1959.
Señor
Oscar Montero A.
Redactor Deportivo de
LA PRENSA LIBRE
San José.
Estimado señor:

Nuevamente deseo solicitar a usted, se sirva dar cabida en su muy prestigiada sección deportiva a la presente, que lleva el fin primordial de dar contestación a las preguntas que se sirviera hacer el señor Flavio Vargas C., en la edición del 19, a los personeros del Base Ball limonense, en la sección a su cargo.

Primeramente deseo hacer saber al señor Vargas Castaing que respeto su criterio al pensar que lo único que mueve a los personeros beisbolísticos limonenses al salir a defender nuestra causa y el prestigio del base ball nacional, sea envidia. Respeto esa opinión, porque estoy plenamente convencido de que el señor Vargas no está bien enterado de las reglamentaciones que rigen a nuestro basse ball, ya que de estarlo, no se atrevería a ver envidia en lo que es una verdadera injusticia.

Desea saber el señor Vargas C. el silencio que demostramos los integrantes de la Liga Atlántica de Base Ball cuando al jugador José Pinedo se le llevó a jugar a San José, pues bien. le debo decir, que a esta Liga no se ha presentado ninguna carta de parte de la Federación Nacional de Base Ball, solicitando informaciones sobre el amateurismo del jugador Pinedo. De haberse hecho así, yo hubiera sido el primero en informar que se procedería mal al llevarlo a San José. Ese era mi deber como Secretario de la Liga.

Creo sinceramente que el señor Vargas C., equivocó la dirección de esa pregunta, debió haberse dirigido a la Federación Nacional de Base Ball para solicitar informes sobre la actuación del jugador Pinedo en el base ball josefino, ya que a la anterior Federación le cabe la culpabilidad de la declaratoria de profesionales que se hizo a **todos los jugadores de base ball de Limón,** sin especificar categorías ni afiliaciones de ninguna especie. Al señor Escarré pongo de testigo sobre las palabras del señor Carlos Zecca cuando dijo el señor Presidente de la FIBA de Turrialba para Limón, hay que cuidarse mucho con los jugadores de base ball, ya que constituyen una plaga contagiosa de enorme peligro para los jugadores josefinos". No le parece señor Vargas, que no podíamos hacer absolutamente nada los dirigentes limonenses para impedir a los señores josefinos la llevada de jugadores que de antemano sabían se encontraban en la declaratoria de profesionales a q' anteriormente hice referencia?.

Ahora bien, si a ellos cabe la culpabilidad de tan lamentable suceso, por qué achacarle a los dirigentes limonenses la culpabilidad de un hecho no realizado por nosotros?.

Algo similar ocurrió con la llevada del jugador Alfonso Sequeira a integrar la Selección Juvenil que fue a Nicaragua. A los señores encargados de jugar a esos jóvenes, poco les importó la investigación de su amateurismo, ya que a mi poder no llegó ninguna carta solicitando informaciones sobre el jugador citado.

De haberse hecho así, gustosamente lo hubiera hecho ya que ante todo, soy costarricense y prefiero el sacrificio de quienes sienten y estiman el prestigio de nuestra patria a los paseos indecorosos y la vergüenza para una delegación q' cuenta entre sus integrantes con elementos que no debieran ir a perjudicar a los demás países contendores. Qué sucedería si hubiera un poco de más honradez en nuestro medio y se diera a conocer a los contendores del Campeonato Juvenil Centroamericano, que la delegación de Costa Rica llevaba entre sus jugadores al señor Alfonso Sequeira, que había sido declarado como el resto de los limonenses, profesional por una Federación que no midió los alcances de una declaratoria nacida de la injusticia y la mala fe?.

Ahora bien, joven Vargas, yo le felicito, por su salida a la prensa, valientemente Ud., solicitó contestación a sus preguntas, únicamente me duele q' no estuviera usted bien enterado de los acontecimientos del base ball nacional al hacerlas. Réstame informar a Ud., y a toda la afición del país, que a los jugadores y dirigentes del base ball de este puerto, no nos interesa en ningún momento los dineros que pudiéramos haber percibido en el deporte, que si usted hace una encuesta en nuestro puerto, sobre los dineros que reciben los jugadores de base ball de Limón, se llevaría la sorpresa enorme al saber que el profesionalismo de los jugadores de Limón es sin paga, somos profesionales por una simple declaratoria que se hizo ante la FIBA, pero jamás se han hecho planillas en nuestro base ball para dar paga a nuestros jugadores. Amor a los colores patrios nos sobra señor Vargas, prueba de ello es la intensa lucha que hemos librado para hacer justicia deportiva en nuestro medio y dejar a un lado la farsa en que se desarrollan los acontecimientos en nuestro medio.

Creo haber dado al señor Vargas contestación convincente, he sentido verdadero placer al hacerlo, para borrar de su joven mente, ideas que estaban un poco confusas.

Anticipadamente le doy a usted señor Montero las gracias por el favor que se sirva dispensarme y permítome suscribirme su seguro servidor.

Luis F. Cavallini A

En el campo ...

Viene de la Pag. PRIMERA (A)

Managua 27 de 1957
Señor
Jorge Rojas B.
San José Costa Rica.
Muy señor mío y amigo :

Me dirijo a Ud. para molestarlo un poco, como de costumbre, se trata de ofrecer a Sidney Brown (1.000.00) un mil córdobas, por pelear con Borrell, en Managua, desde luego a PERDER al 5º round, le pondría 2 pasajes por tierra una semana antes de la pelea, que sería el viernes 13 de diciembre o el sábado 14 del mismo mes.

Don Jorge, le suplico hablar urgentemente con Sidney y contestarme inmediatamente, pues si no acepta perder, traeríamos a Ed Medina de Panamá, que se ofreció, para esa fecha, pero como Ud. comprenderá, prefiero a Sidney y tal vez pudiera venir con Ud., de no aceptar la pérdida no es necesario que le haga ofertas, puesto que no me interesaría, pero me contesta urgente, para poder pedir al panameño.

Agradeciendo de antemano su fina atención, me suscribo de Ud. atento y seguro servidor y amigo,

Ofilio Lacayo h.

Dirección Gene ...

Viene de la Pag. PRIMERA (A)

tro país a la gran nación norteamericana para asistir a un evento de la trascendencia en el campo del deporte de las nacionalidades americanas, como lo son los Terceros Juegos Deportivos Panamericanos con Sede en Chicago.

Va a esta justa nuestra embajada, como va siempre, sin los fondos suficientes, y con un modesto bagaje de deportes participantes, pero estoy seguro de que todos y cada uno de vosotros, pondréis en la lucha todo cuanto saben y pueden en pos de la victoria, y estoy seguro también que si en el campo del deporte los éxitos van a ser difíciles, por ser muy fuerte la competición Panamericana para un país de actividad deportiva aun en formación como es el nuestro, sí lograremos, y así lo espero, que en el campo de la cultura y de la caballerosidad y ética olímpica, quizás logremos traer el mejor galardón.

La Dirección General de Deportes habría deseado prestar una mayor ayuda para que el deportismo costarricense y nuestra bandera estén presentes en el templo olímpico de Chicago, a la hora en que los hijos de todas las naciones de Continente nuevo llenen los ámbitos; habría deseado enviar una delegación numerosa con representación de todos nuestros deportes, ya que todos han hecho méritos y lucen credenciales para emular en una confrontación de la envergadura de los Juegos de Chicago; habría deseado que nuestros atletas nada tuvieran que desear y lo tuvieron todo, tal y como las más lujosas delegaciones deportivas de las que asistan al Certamen, pero todos sabéis cuán pobre es el deporte de nuestro país, cuál la ayuda que el Estado nos da, teniendo que contentarnos con aportar, de nuestro exiguo presupuesto, ridículas sumas, y eso sí, una gran voluntad y el deseo supremo de que quienes van, logren no solo victorias sino que dejen en el ambiente olímpico un bien cimentado prestigio para nuestro deporte y su cultura.

Muchos deportes, y salientes deportistas tendrán que quedarse en casa. Muchos de ellos con méritos bastantes conquistados en anteriores justas, pero habrá que esperar mejores días y por ello lucha esta Dirección General de Deportes y todos los Organismos afiliados que con nosotros anhelan engrandecer cada día más el deporte patrio.

Pensad, al tomar el avión que ha de conduciros a Chicago, y al desfilar en la pista olímpica llevando por delante el pendón nacional, que cada cual es un soldado y la causa por la que lucharéis, no es la de las armas, ni la de los problemas de la cada día más embrollada diplomacia, sino la causa grande y noble del deporte, en la que el músculo y el cerebro entrarán en pugna heroica para mostrar, esplendente, cuál es nuestra cultura y nuestro anhelo de adquirir valiosas enseñanzas que habrán de darnos gloria y nombre imperecederos.

Eso esperamos de vosotros atletas, y sabemos que cumpliréis.

PREFIERA
REFRESCOS
CANADA DRY
calidad en cantidad!

10 ONZAS de DELICIOSO REFRESCO
EN CADA BOTELLA DE CANADA DRY.
La pureza de los refrescos CANADA DRY está garantizada por el famoso sistema "PERMUTIT" único en Costa Rica.

SABORES
TORONJA
ZARZA
MANDARINA
SPUR COLA
TUTI-FRUTI
NARANJA
UVA
PIÑA

PREMIOS
Recuerde que las tapitas de Canada Dry valen dinero y se cambian por regalos.

Este documento es propiedad de la Biblioteca Nacional "Miguel Obregón Lizano" del Sistema Nacional de Bibliotecas del Ministerio de Cultura y Juventud, Costa Rica.

MISA DE NOVENARIO

en sufragio del alma de

ALEJANDRO MORA ROJAS

(q. d. D. g.)

se oficiará mañana sábado 22, a las 9 horas en la iglesia de Curridabat.

LA FAMILIA MORA BARRANTES,

invita a sus amistades al oficio de este acto y les adelanta su gratitud por la misericordiosa asistencia.

Curridabat, 21 de agosto de 1959.

Excelentísimo y Reverendísimo
Monseñor Rubén Odio Herrera
Arzobispo de San José.

Palacio Arzobispal

Ciudad.

La Directiva, Socias y Familias del Ropero del Inmaculado Corazón de María; la Directiva, Socias y Familias del Roperito del Santísimo; la Directiva y Socias del Patronato Pro-Seminario y las Cooperadoras de la Medalla Milagrosa y el Colegio del Niño Jesús de Praga de Barrio Cuba, con todo cariño y respeto apoyan su actitud en los actuales momentos, con el ofrecimiento de sus fervientes oraciones.

San José, 21 de Agosto de 1959

BAILE DE CARNAVAL DEL LICEO DE SAN JOSE

Han comenzado los preparativos para el esplendoroso Baile de Carnaval que se efectuará el 29 del corriente en los salones de la Casa España, a las 9.00 de la noche, a beneficio del Liceo.

El Comité trabaja con entusiasmo y ello vaticina que la fiesta será un acontecimiento.

ANIVERSARIO LUCTUOSO

Se cumplen mañana tres del fallecimiento de don Niels W. Clausen. Renovamos nuestro pesar a su estimable familia.

CUMPLEAÑOS INFANTIL

Toda clase de venturas deseamos en el día de su cumpleaños a la linda niñita María de los Angeles Araujo Soto.

JEANNETTE FISHER A.

Una vida plena de dichas deseamos con motivo de su cumpleaños, a la linda niñita Jeannette Fisher A.

SRA. KATTY PATTERSON DE SAENZ

Hacemos presentes nuestros mejores parabienes a la gentil dama doña Katty Patterson de Sáenz, cuyo natalicio celebrará mañana.

La Oficina de Abogados y Notarios
FERNANDO SOTO HARRISON
y Compañía Sociedad Anónima

avisan a su apreciable clientela que durante el viaje a Estados Unidos y Europa que realiza el Lic. Soto Harrison atendiendo asuntos profesionales la oficina estará al cuidado del Lic. don Moisés Guido Matamoros ex-Magistrado de la Corte Suprema de Justicia, con el mismo personal administrativo y de consulta que atenderá a la distinguida clientela del Lic. Soto Harrison prestándole ininterrumpidamente la atención de costumbre.

CATRES DESDE ₡ 75.00 CICLO CLUB

COMPROMISO MATRIMONIAL ORTIZ - DURMAN

Señorita MAUREEN DURMAN CARRANZA

Dentro de la mayor intimidad familiar, se llevará a cabo mañana sábado el compromiso matrimonial de dos apreciables elementos de nuestra sociedad: la bella, apreciable y simpática señorita Maureen Durman Carranza, con el Lic. don Alvaro Ortíz Ortiz.

Adornan a la linda novia exquisitas galas morales, su buena educación y sus encantos personales, siendo hija del apreciable hogar de don Frank Durman y doña Flora Carranza de Durman.

El novio es un joven de sólidas virtudes, de formación cultural universitaria. Pertenece al hogar del recordado caballero don José Manuel Ortiz Escalante y doña María Francisca Ortiz de Ortiz.

Por las simpatías con que ambos cuentan en nuestro medio, sus esponsales serán un grato y distinguido acontecimiento social.

LA PRENSA LIBRE saluda cordialmente a los futuros prometidos y formula votos por su ventura y prosperidad.

Todo el mundo está diciendo:

SOPAS SAFRA

son de lo mejor.

Vitrinas de la Ciudad

Hemos visitado las vitrinas de la Tienda Roxy, en Avenida Central, frente a donde estuvo el Congreso. Su buena presentación influye en el éxito de las mismas. Es por esto que el público acude allí, ganoso de obtener sus prendas de vestir. La mujer, buscando fina ropa interior, medias, estuches, adornos, regalos, etc.; el varón por una elegante camisa, una linda corbata, unos calcetines de moda y otros artículos. Nada falta allí. Hay variedad para poder escoger. Los contrastes son maravillosos.

Conserve las envolturas de SOPAS SAFRA. Cuando ya reúna 7, tiene derecho a un paquete de la exquisita SOPA SAFRA.

ADORACION CIRCULAR EN LAS PROVINCIAS DE COSTA RICA

Día 22. Capilla Hogar Soldatti.

SANTORAL

Vier. 21. Santoral del Sáb. 22. El Inmaculado Corazón de María, refugio de pecadores. Santos Hipólito, obispo; Sinforiano, Timoteo, Antonio y Fabriciano, mártir.

SRTA. GEORGINA GONZALEZ BRENES

Hacia México y San Francisco de California se ausentará mañana, para disfrutar de sus vacaciones, la estimable y encantadora señorita Georgina González Brenes, empleada del Instituto Nacional de Seguros. La despedimos deseándole un feliz viaje.

SRA. NELLY MONTERO DE CARBALLO

Acompañada de su hija la bella señorita Olga y de la señorita María Cecilia Acosta, sale mañana hacia México, la apreciable dama doña Nelly Montero de Carballo.

Las despedimos atentamente y les deseamos muy feliz viaje y grata permanencia.

SRA. GRETTY STAUFER DE URBINA

Nos complace enviar atenta enhorabuena con el grato motivo de la celebración de su cumpleaños, a la joven y estimable dama doña Gretty Stau fer de Urbina.

DON GUSTAVO CALDERON

Procedente de Miami, pasa una temporada en nuestro país, el joven colombiano don Gustavo Calderón. Le presentamos un atento saludo de bienvenida y formulamos votos por que su estancia en Costa Rica sea muy grata.

DON JOSE ROTSCHILD Y SRA.

Celebran mañana un nuevo aniversario de su matrimonio, los apreciables esposos don José Rotchild y doña Margarita Vargas de Rotschild, motivo por el cual los saludamos atentamente y les deseamos muchos años más de venturosa vida conyugal.

HACIA MIAMI

Despedimos atentamente deseándole muy buen viaje, a la apreciable señorita María del Carmen Schoeder, quien salió hoy rumbo a Miami en donde fijarán su residencia.

Mañana de Estados Unidos

Don Julio E. Sánchez S.

Procedente de Nueva York, Estados Unidos, llegará mañana a Costa Rica el apreciable caballero don Julio Enrique Sánchez Salazar, hijo del estimado hogar de don Gonzalo Sánchez y doña Berta Salazar de Sánchez.

Vuelve después de tres años de ausencia, con motivo de su próxima boda con la linda señorita Mercedes Castillo Barrantes, para regresar después a aquella nación.

LA PRENSA LIBRE le anticipa un atento saludo de bienvenida.

EL SANTO DE MAÑANA

22 de agosto

El CORAZON de MARIA

En el decreto del 4 de mayo de 1944, con que se extiende a toda la Iglesia el Oficio y Misa del Purísimo Corazón de María, da cuenta el Cardenal Salotti, Prefecto de la Sagrada Congregación de Ritos, de la trayectoria que ha seguido esta devoción y de su verdadero objeto.

Los orígenes remotos del culto del Purísimo Corazón de María se encuentran en los Comentarios de los Santos Padres al Cantar de los Cantares. El culto se dirige a la persona bendita de la Virgen María para honrar, bajo el símbolo de su Corazón, la eximia y singularísima santidad de su alma y singularmente su ardiente caridad a Dios y a Jesús su Hijo, así como su maternal piedad para todos los hombres redimidos con la sangre divina del Salvador.

NATALICIO DE DOÑA MAGGIE CARMIOL DE ARAGON

Para la apreciable joven dama doña Maggie Carmiol de Aragón, va nuestra atenta enhorabuena, con ocasión de su cumpleaños que recordará mañana.

LIC. DON FRANKLIN W. MATAMOROS MONTEALEGRE

El Lic. don Franklin W. Matamoros Montealegre celebrará su natalicio mañana sábado. Lo felicitamos atentamente.

DON ADOLFO CAÑAS G.

Deseamos felicidad y buen éxito a don Adolfo Cañas Gutiérrez, en la fecha que recordará mañana.

TRES AÑOS

En unión de sus padres Dr. don Rodrigo Ramírez y doña Vilma Arce de Ramírez, deseamos toda clase de dichas a la encantadora niñita Mª Gabriela Ramírez quien cumple mañana sus tres años de vida.

DR. DON RODRIGO CARBALLO MONTERO

Salió en viaje de placer hacia Puerto Rico, el estimable Dr. don Rodrigo Carballo Montero. Lo despedimos en forma atenta y cordial.

SRTA. LORETTA GARCIA SOTO

Nos unimos a las muchas felicitaciones que habrá de recibir mañana con motivo de su cumpleaños, la encantadora señorita Loretta García Soto.

SRA. CARMEN MARIA R. DE TAMAYO

Aprovechamos el grato motivo de la celebración de su cumpleaños para enviar nuestra atenta enhorabuena a la estimable señora doña Carmen María Rodríguez de Tamayo.

Candidata a Reina de Simpatía habla para LA PRENSA LIBRE

Señorita MIRIAM RAMIREZ M.

Otra de las candidatas a Reina de Simpatía del Liceo de Costa Rica Nocturno, en representación del I Año B, es la gentil señorita Miriam Ramírez M. Después del saludo de estilo, le hicimos las siguientes preguntas:

—Qué piensa usted acerca de la elección de Reina de Simpatía del Liceo de Costa Rica Nocturno?

—Es un evento muy simpático, de orden cultural y social. Lo creo oportuno y necesario.

—Es usted muy joven, señorita Miriam. ¿Qué edad tiene?

—Tengo 16 años de edad.

—Qué artistas de cine prefiere?

—Mis artistas preferidos son Elvis Pressley y Pat Boone.

—Piensa hacer su Bachillerato en este Liceo?

—No solo lo pienso. Lo deseo y esto será para mí un legítimo orgullo.

—Y después del Bachillerato?

—Mi aspiración es estudiar Microbiología.

—Bien, señorita Miriam, gracias por su amabilidad.

—Las gracias son para LA PRENSA LIBRE, que en tal forma nos distingue ocupándose de este evento, que es una actividad encantadora de nuestro querido Liceo. Les auguro muchos triunfos periodísticos y mayor auge aun para ese prestigioso periódico.

Sus CATRES en el CICLO CLUB Tel. 2888

Homenaje mañana en la Casa Nicaragua

Señorita CRISTINA ARGUELLO NAVARRETE

Con motivo de haber sido proclamada Candidata a Novia de la Casa Nicaragua, será objeto de un cálido homenaje de aprecio y simpatía, mañana en el local de esa entidad, la apreciable y encantadora señorita Cristina del Carmen Argüello Navarrete. El agasajo consistirá en un baile que, dadas las simpatías con que cuenta, resultará muy lucido y cordial.

LA PRENSA LIBRE la saluda y congratula, con el anhelo de que obtenga muchos triunfos.

LAS INDUSTRIAS CAMACHO

SALCHICHERIA, PANIFICADORA Y RESTAURANT

Se complacen en ofrecer a su estimable clientela y a todas las amas de casa, los siguientes alimentos preparados:

Frijoles molidos con jamón: frijoles con arroz y cerdo (gallo pinto); frijoles con pellejo de cerdo; maíz con cabeza de cerdo (pozole); mondongo en gelatina.

Además un gran surtido de carnes preparadas: paté, pasta de jamón y de lechón especiales para rellenar canastitas, para "bocas" y para sandwiches; jamones, tocinetas, mortadelas y gran variedad de salchichas, sin faltar el exquisito chorizo.

Todos estos productos son deliciosos: a los frijoles y pozole basta con agregarles un poquito de agua al calentarlos. Al mondongo se le agrega más cantidad de agua y verduras sudadas si se desea. También se le puede agregar una salsa si se prefiere prepararlo mejor.

También ofrece exquisitos platos al estilo criollo, americano y europeo en el SALON TIPICO CAMACHO, donde está instalado un moderno salón comedor, soda, café y bar.

Para completar esta gran lista de deliciosos alimentos preparados, las INDUSTRIAS CAMACHO ofrecen el delicioso pan especial elaborado a base de huevo, leche en polvo y grasa fina.

Consuma productos de las INDUSTRIAS CAMACHO, todos elaborados con el más estricto aseo y con materias primas de primera calidad.

Teléfonos: Fábrica: Rural 11A
Salón Típico: 1860
Despacho, 100 vs. Sur Catedral: 3538
Despacho frente a Cías. Eléctricas: 2434

INDUSTRIAS CAMACHO

Afiliada a la Cámara de Industrias y a la Unión Solidarista.

Para la dueña de casa es más económico comprarlos asados que si los asa ella misma:

POLLOS ASADOS "DORADO"

BAR y RESTAURANTE CAPRI

25 varas al Sur del Teatro Variedades

¡¡¡ATENCION!!!

¡¡¡ATENCION!!!

¡¡¡ATENCION!!!

Se han lanzado 50 000 paquetes de

SOPAS SAFRA

y en uno de ellos se encuentra el tiquete del

PREMIO EXTRAORDINARIO:

Equivale a un paseo a Europa con gastos pagados o su equivalente en dinero.

Este documento es propiedad de la Biblioteca Nacional "Miguel Obregón Lizano" del Sistema Nacional de Bibliotecas del Ministerio de Cultura y Juventud, Costa Rica.

Hoy, en el Teatro Nacional, el ballet de Clemencia Martínez

MARIA LOURDES QUIRCE LACAYO

El acontecimiento artístico de hoy viernes en el Teatro Nacional, a las 8:30 de la noche, será la regia función del Ballet de Clemencia Martínez De Montis, con participación de distinguidas alumnas de su escuela y de la propia Directora.

Los ensayos, la decoración y el montaje de los números del programa, se han venido realizando con todo esmero.

Hoy nos complace publicar la fotografía de la encantadora niña María Lourdes Quirce Lacayo, quien tomará parte en "Fantasía Oriental".

LA PRENSA LIBRE desea a esta pequeña artista de la danza un rotundo triunfo.

LA GLORIA
"La Tienda de Moda"
acaba de recibir
TELA PARA BILLARES
Y PARA MESAS DE JUEGO

ANIVERSARIO MATRIMONIAL EN ALAJUELA

Cumplen 17 años de casados en la ciudad de Alajuela los apreciables esposos don Raúl Arce A. y doña Mireya Arce C. de Arce. Les enviamos un cálido mensaje de felicitación, deseándoles lo mejor en unión de sus hijos.

SRTA. LIDIETTE HERRERA VILLALOBOS

La apreciable señorita Lidiette Herrera Villalobos recibirá mañana, rodeada del cariño de los suyos y del aprecio de sus amistades, la llegada de un nuevo año de vida. Es con este motivo que le deseamos muchas felicidades.

La nueva Scripto T-260 con la moderna esferita de carburo de tungsteno
SE DESLIZA SUAVEMENTE SOBRE EL PAPEL ¡no falla!
La nueva Scripto T-260 literalmente vuela sobre el papel. Le permite escribir fácil, uniformemente en cualquier papel, sin tropiezos. La reserva de tinta, visible, dura y dura. Selección entre seis combinaciones de dos tonos.
La nueva esferita de carburo de tungsteno es completamente sólida, no se obstruye con la tinta reseca. Se desliza uniforme, suavemente.
Scripto: Marca de fábrica de Scripto, Inc.
Scripto merece su confianza...
el fabricante de mayor experiencia en el mundo en instrumentos de escribir
DE VENTA EN LOS PRINCIPALES ESTABLECIMIENTOS

LA MADRE DEL NOVIO.—La esposa del Gobernador de Nueva York, Nelson A. Rockefeller se despide en Nueva York al abordar un avión Jet rumbo a Soegne, Noruega, donde asistirá a la boda de su hijo Steven, de 23 años, con Anne Marie Rasmussen, de 21. La señora Rockefeller dijo que su hijo es "muy dichoso" y que ella iba a Soegne con cierta anticipación para conocer la familia Rasmussen. El Gobernador también hará el viaje dentro de unos días.

SRA. MARIA CECILIA GONZALEZ DE FERNANDEZ

Congratulamos en forma atenta con motivo de su cumpleaños, a la apreciable señora doña María Cecilia González de Fernández.

REGRESO DE SU VIAJE DE BODAS

De su viaje de bodas a Barranca regresaron a San José los jóvenes esposos don Tobías Guzmán y doña Vilma Montiel de Guzmán. Los saludamos.

SRTA. MARIETTA CALVO DE BRENES

En forma atenta saludamos a la estimable señora doña Marietta Calvo de Brenes, con motivo de su cumpleaños.

NACIMIENTO EN EL HOGAR JENKINS—MORENO

Hacemos llegar un atento mensaje de felicitación a los estimables esposos Ingeniero don Eduardo Jenkins Dobles y doña Rocío Moreno de Jenkins, con motivo del nacimiento de un varoncito que llevará por nombre José Ignacio, para el que deseamos larga y próspera existencia al lado de sus papás y de su hermanito Luis Eduardo.

CUMPLEAÑOS INFANTIL

Celebra hoy su cumpleaños el niñito Román Morera Calvo, hijo del estimado hogar del Lic. don Porfirio Morera Batres y doña Ana Isabel Calvo de Morera. Le deseamos la mayor ventura en unión de su familia.

Recetario doméstico

Póngase guantes de algodón para lavar prendas nuevas y las delicadas prendas interiores.

Sabe dónde puede conseguir las
SOPAS SAFRA?
En todos los establecimientos.

Esplendoroso baile de aniversario del Club Unión de la Juventud

Señorita CLARA DIANA ALVARADO

En los elegantes salones del Club Unión, se efectuará mañana sábado 22 de agosto, a las 9.00 de la noche, el esplendoroso baile del Club Unión de la Juventud, para celebrar el séptimo aniversario de su fundación. La fiesta revestirá las características del acontecimiento distinguido de esa fecha, pues se han hecho grandes preparativos por parte del Comité Organizador, integrado por bellas y simpáticas damitas de nuestro mundo elegante.

Una linda asistente a ese baile es la gentil señorita Clara Diana Alvarado, Reina de las Fiestas Cívicas de San José de 1958, cuya fotografía nos complace publicar.

LA PRENSA LIBRE saluda a tan estimable damita, deseándole la mayor felicidad en ese evento que ha despertado entusiasmo en los círculos sociales y que será amenizado por la Orquesta América.

Festejos Patronales desamparadeños

Durante los días sábado y domingo, 22 y 23, los vecinos del Corazón de María, antes San Rafael Abajo de Desamparados, esperan a los amigos y vecinos del progresista barrio, a sus acostumbrados Festejos Patronales en el lugar, que como siempre serán de gran fervor y sana alegría.

LA PRENSA LIBRE
"el diario de la tarde"

DON AUGUSTO GEHRELS Y FAMILIA

De su corta temporada de recreo en Limón regresaron el distinguido caballero don Augusto G. Gehrels, su señora esposa doña Carmen M. de Gehrels y su familia. Los saludamos atentamente.

REGRESO A CANADA

Han regresado a Canadá, después de corta temporada de recreo en Costa Rica, las distinguidas estudiantes universitarias señoritas Gabrielle Rodríguez, Irene Biermak y Virginia Esquivel Serrano. Feliz viaje les deseamos.

SOCIALES DE ALAJUELA

Primogénito en el hogar Calvo—Murillo

El estimable hogar alajuelense de don Carlos M. Calvo Chaverri y doña María del Carmen Murillo de Calvo, se encuentra de gala con la llegada de su primogénito un robusto chiquitín, que arribó al mundo con toda felicidad, en la mañana del 18 del presente mes. Nuestras congratulaciones para los dichosos padres y los mejores deseos de ventura permanente para el heredero.

Del Recuerdo

Se rememora hoy la fecha triste del viaje eterno del esforzado trabajador y estimable ciudadano don Espíritu Santo Madrigal Carvajal de la ciudad de Alajuela, quien falleció hace siete años, dejando un hondo vacío en su hogar y en el amplio círculo de sus amistades.

Pida en su establecimiento
SOPAS SAFRA
Científicamente elaboradas y a precio popular.

CUATRO AÑOS

Festeja mañana la llegada de su cuarto año de vida, el niñito Tobías Alberto Víquez Rojas, hijo del estimable hogar de don Tobías Víquez y doña Miriam Rojas de Víquez, en unión de los cuales le deseamos toda clase de dichas.

Conoce ya las
SOPAS SAFRA
¡Son deliciosas!...

Don Abel Salazar Bermúdez

Don Abel Salazar B.
Murió el 18 de agosto de 1959

El deceso de don Abel Salazar Bermúdez, ocurrido el 18 de agosto de 1959, ha consternado a sus amistades.

Nacido en la ciudad de Liberia, Guanacaste, el 8 de octubre de 1899, se vino a esta capital muy joven, en busca de mejor orientación. Fue un oficinista correcto, esmerado en su trabajo, puntual y lleno de merecimientos. Durante veintiún años prestó sus servicios en la Botica Francesa. Fue un esposo modelo y padre ejemplar, que supo ganarse la buena voluntad de las personas q' lo conocieron y trataron, con su trato cortés, con su desinterés y con la sinceridad que puso en sus manifestaciones. Era un amante de la buena música.

La Botica Francesa ha perdido a uno de sus magníficos empleados.

Sus funerales se efectuaron en la Capilla de Las Animas y su sepelio también estuvo muy concurrido, en prueba de que se supo apreciar sus nobles cualidades, destacando en vida por su fe católica y por su corazón caritativo.

LA PRENSA LIBRE informa el fallecimiento de don Abel Salazar Bermúdez y les expresa su pesar a su esposa doña Pastora Páiz de Salazar; a su hijo Wilberto Salazar Páiz; a su hermano don Manuel Salazar Bermúdez y demás familiares.

Sí, Este ARROZ sabe a POLLO!!
Doblemente delicioso queda el Arroz con Pollo cuando se sazona con CUBITOS DE POLLO MAGGI son mágicos!
CALDO DE POLLO MAGGI EN CUBITOS
Cubitos MAGGI
Para Sazonar
Para Consomé
Clb-6a. 7.

Cocktail en la Embajada de Costa Rica en Bogotá

El 13 del corriente, en Bogotá, nuestro Embajador y la señora de Zamora Elizondo, ofrecieron un elegante coctel al señor Embajador de Colombia nombrado para ante el Gobierno de Costa Rica, Dr. José María Franco Ortega y a su señora esposa, quienes han de arribar a nuestra capital el lunes 24 de los corrientes.

Asistieron a esa reunión, además de los festejados, los miembros del Cuerpo Diplomático, de la Casa Presidencial, de la Cancillería, del periodismo y de la sociedad bogotana.

Despedida de soltera a la Srta. Rita Robles S.

Mañana a las 8.00 de la noche en la finca "La Esperanza" en El Alto de Ochomogo, será despedida de soltera con una fiesta que le ofrecerán sus amistades, la encantadora y apreciable señorita Rita Robles Solano, cuyas nupcias con el caballero don Amadeo Alvarado se efectuarán próximamente.

LA PRENSA LIBRE saluda y hace llegar su enhorabuena a la gentil agasajada de esa fecha, deseándole lo mejor en el futuro.

Cuando sea Cuestión de Calidad, la respuesta es 'BLACK & WHITE'
'BLACK & WHITE'
SCOTCH WHISKY
"BUCHANAN'S"
De Escocia cada una de sus gotas preciosas
JAMES BUCHANAN & CO. LTD. GLASGOW, ESCOCIA
TROPICAL COMMISSION CO. LTD.
FRENTE A LA BIBLIOTECA NACIONAL
TELEFONOS 3432 - 2871 APARTADO 661

GRIPE o TRANCAZO
y DOLORES
● TEMPERATURA ALTA
● FUERTE DOLOR de CABEZA
● DOLOR MUSCULAR
TRATENSE CON
NEURALGINAS
en SOBRECITOS DE CELOFÁN
Rápidas y muy eficaces, a base de aspirina y cafeína de inmediata desintegración.
DE VENTA LIBRE — PIDALAS EN TODAS PARTES

Este documento es propiedad de la Biblioteca Nacional "Miguel Obregón Lizano" del Sistema Nacional de Bibliotecas del Ministerio de Cultura y Juventud, Costa Rica.

AVISOS ECONOMICOS CLASIFICADOS

TARIFA: ₡ 0.05 por palabra por inserción diaria
₡ 1⁰⁰ por palabra por inserción mensual

Puede solicitar que enviemos por sus textos o dárnoslos por el — Teléfono 2287

ABONOS

ABONOS SUPERIOR LTDA.

SURTIDO COMPLETO DE ABONOS. ELEMENTOS. Menores, Insecticidas, Fungicidas, Herbicidas, etc. Apartado 629 Teléfono 3728 Calle 5ª Av. 10

PENTARICE SU MADERA CON

penta

Madera pentarizada es madera curada ni se pica ni se pudre. Distribuye

ABONOS SUPERIOR LTDA.

Tels. 2483 - 3728

"BATERIAS VARTA"

Distribuidores Exclusivos: HOLST HNOS. LTDA.

150 varas sur Salubridad Pública - Teléfono J-4056 - Apartado 118.

AUTOMOVILES

FIAT

GOMEZ LTDA. TEL J- 6174

REPUESTOS PARA JEEPS

El único almacén en que encontrará los repuestos de su JEEP. "HAY PARQUEO" - 25 varas al Norte de La Dolorosa. Apartado 3395.

Abierto sábados todo el día.

GARAGE RUIZ 5020 - 5030

Sólo el Banco de Seguros no asegura su vida. Garage Ruiz le asegura su vida con sólo ocupar sus carros. Le sirve rapidez porque tiene más estaciones por toda la ciudad.

COSTA RICA MACHINERY CO. INC.

Frente a la Casa España
Teléfono 3259 — Apartado 1328

Jeep D. K. W. oportunidad	1959
Automóvil FORD, 4 pts.	1956
Automóvil DODGE	1941
Pick-Up FORD	1954
VESPA de reparto nueva	1959

PURDY MOTOR Co. Ltd.

AGENCIA "TOYOTA"

Teléfono 6344 — Apartado 2884
Avenida San Martín Calle Nº 14 contiguo Taller Feyth.

VEHICULOS USADOS

TOYOTA	1957
WILLYS Jeep	1952
WILLYS Jeep	1953
WILLYS Jeep	1954
WILLYS Jeep	1955
WILLYS Jeep	1957
WILLYS Pick-Up	1949
WILLYS Pick-Up	1952
WILLYS Curvito	1957
WILLYS Station Wagon	1956
PONTIAC Auto	1948
CHEVROLET Auto	1953
FORD Panel	1956
LLOYD Panel	1957

AUTOMOTORA SOC. LTDA.

STANDARD - TRIUMPH

SAN JOSE, COSTA RICA
TELEFONO 2152

CARROS USADOS

MORRIS MINOR Convertible	1957
FIAT -600- S. Wagon	1953
STANDARD 10 Panel Mod.	57
Station W. VANGUARD Mod.	54
2 Pick-Ups VANGUARD Mods.	54 y 56
Station Wagon FORD	1955
FORD	1956
2 Standard PENNANT	1958

STANDARD

Más economico, más potente, más confortable.

ALMACEN ELECTRA S. A.

Departamento de vehículos usados

Contiguo a Bomba California. - Teléfonos: 4392 - 5418

OFRECE:

LAND ROVER	1957
LAND ROVER	1955
LAND ROVER	1954
Jeep WILLYS	1954

AUTOMOVILES

DESOTO de lujo	1957
BAUXHALL	1952
Cuña CHEVROLET	1948
Pick-Up FORD	1955

Le recibimos su jeep y le damos facilidades para el vuelto

VOLKSWAGEN DE COSTA RICA LTDA.

ofrece los siguientes vehículos usados:

MERCURY 4 puertas	55
S. Wagon STANDARD diesel	56
WOLSELEY 4 puertas como nuevo	58
PLYMOUTH 4 puertas	52
LAND ROVER Jeep	56
LAND ROVER Jeep	55
VOLKSWAGEN Sedán	1958
Cuña OLDSMOBILE	1955
STUDEBAKER Champion	1953
PLYMOUTH	1947
MORRIS MINOR Station Wagon convertida	1959
WILLYS Jeep	56

Apartado 3833 — Teléfono 4845
Calle del Pacífico

ALMACEN LINES LTDA.

Carros usados que tenemos para ofrecerle en venta o cambio:

STANDARD S. Wagon	1958
PLYMOUTH	1957
FIAT 1100-T Panel	1957
PLYMOUTH	1956
HILLMAN S. Wagon	1956
PLYMOUTH S. Wagon	1955
PLYMOUTH	1954
FARGO Pick-Up 1½ Ton.	1954
DODGE Camión Adrales 1½ Ton.	1953
NASH Camión 2½ Ton. Duplicado.	1951

Revisados en nuestro Taller. Facilidades para pagarlos.

VEGA HERMANOS

Contiguo Teatro Ideal Tel. 6340
Tiene para la venta las siguientes unidades usadas:

Automóvil MERCURY	1956
Automóvil PLYMOUTH	1953
Pick-Up CHEVROLET	1955

ALQUILERES

NECESITO en alquiler silla de ruedas, en perfectas condiciones. Para informes: Srta. Soto Almacén El Globo, Avenida Central.

SE ALQUILA la planta alta del edificio "LA HORMIGA" situado en los altos de los talleres del Diario de Costa Rica. (No hay salón de baile en el alto). Informes Teléfono 3289.

MODERN furnished house for rent. On the highway to San Fco. de Dos Ríos. Two bedrooms, two bathrooms, living room, dinning room, kitchen, laundry, maid quarters, garage, telephone, hot water, water pump system. Garden in front and large backyard Call J-5457 or 3439 for information.

SE ALQUILA CASA en Barrio Escalante sin muebles. Precio ₡ 1.000.00. Información 1314.

DINERO

DINERO PARA HIPOTECAS. SIEMPRE TENEMOS LA CANTIDAD QUE USTED NECESITA. SERIEDAD, DISCRECION, RESPONSABILIDAD Y TRAMITE RAPIDO. OFICINA FRANCISCO CHACON ARIAS, 25 VARAS SUR COLEGIO DE SEÑORITAS, TELEFONO 4210.

DINERO SOBRE HIPOTECAS si ha pensado hipotecar, úrjale o no consulte al teléfono 5128. Damos hasta el 40 por ciento del valor de su propiedad. Para qué experimentar? Si Meléndez y Ramírez le ofrecen la cantidad que usted solicite. Anote Meléndez y Ramírez 5128.

PROXIMAMENTE LAS CUARTETAS?

MATERIALES

MAQUINA PARA TUBERIA

Hacemos tuberías en todo diámetro, tanques para gasolina, diesel, canfín, agua o cualquier líquido en láminas desde 1/16 hasta ¼" de grueso le ofrece el "Taller Mecánico de Gonzalo Rojas M." Situado en el edificio Moya, teléfono 1415, apartado 829. San José C.R.

PROXIMAMENTE LAS CUARTETAS?

LADRILLOS REFRACTARIOS "Vulcano" — especiales para altas temperaturas para hornos de fundición, estufas, calderas, fraguas, etc., a ₡ 1.00 cada uno. También tierra refractaria para mortero y cuñas para arcos. Ladrillería "La Uruca". Teléfono 6111. — Apartado 946, San José.

MOSAICOS LE OFRECEMOS la mejor calidad en nuevos y atractivos colores y al mejor precio. Depósito Jaime Rodríguez, frente estación Coca Cola. Teléfono 6260.

GANCHOS DE ALAMBRE para ropa. Hechos a máquina, inoxidables, fuertes, eternos. Cien colones gruesa, diez colones docena. Pídalos a la fábrica, teléfono 6685, Apartado Postal 2353.

FERNANDEZ AGUILAR Ltda.
Frente Teatro Latino

OFRECE:
Azulejos colores ₡ 35 - M|2
Cornisas azulejos ₡ 1.25 c.u.
¼ redondos azulejos ₡ 0.40 c.u.
Porcelana Fraguar ₡ 0.90 libra
Cerámica revestimiento para fachadas, pisos y paredes de procedencia alemana ₡ 52.00 M|2
Mano de obra por expertos operarios para la instalación de estos materiales a ₡ 15.00 el M|2.

Depósitos permanentes en:
San José
Puntarenas
San Ramón

PRODUCTOS DE CONCRETO LIMITADA

TUBOS, BLOQUES, TANQUES, CONCRETO PREESFORZADO, ENTREPISOS, VIGUETAS, POSTES, ETC. TELEFONOS 3757 - 1794. APARTADO 362. MOSAICOS, TERRAZO, GRADAS. TELEFONO 5924.

HIERRO PARA TECHO "BELGA" y liso 24", 26", 28" Gauches. Consigue permanentemente en el ALMACEN FUSCALDO HNOS. LTDA. Teléfono 4130 - Apartado 1902. Esquina opuesta a Ferretería Benavides. Mercado Borbón.

MUEBLES

MUEBLERIA LA INDUSTRIAL

contiguo a Lachner y Sáenz. Almacén de muebles, Dormitorio, Sala, Oficina.

•

Muebleria "LA INDUSTRIAL" 150 varas al norte Botica Oriental. Estamos realizando muebles por falta de espacio. Visítenos.

PROXIMAMENTE LAS CUARTETAS?

MADERAS

ASERRADERO EL PACIFICO (Antes Alejo Aguilar)

OFRECE a los mejores precios toda clase de madera aserrada y en trozas. Consúltenos. Teléfono Nº 2875.

MADERAS

LOS ANGELES TEL. 5815

PLAZA KILOMETRO UNO

ECONOMICAS POR SU CALIDAD

PROXIMAMENTE LAS CUARTETAS?

MAQUINARIAS

TENGO PARA LA VENTA, de oportunidad: Trapiche con motor diesel nuevo ₡ 3.500.00. Ariete Nº 20, marca Raif ... ₡ 700.00. Máquinas de picar pasto para accionar a mano ₡ 500.00 cada una. Motor diesel de 8 HP, como nuevo ... ₡ 1.500.00. Motor eléctrico trifásico 1½ HP. Máquina para hacer fideos ₡ 2.000.00. Quebrador para piedra 12 por 8 pulgadas ₡ 5.500.00. Informes GUILLERMO SANABRIA A. Tel. 4889. Ap. 2403. San José.

PROXIMAMENTE LAS CUARTETAS?

COSTA RICA MACHINERY CO. INC.

Frente a la Casa España
Teléfono 3259 — Apartado 1328

Tractor Allis Chalmers WD-45 diesel
Tractor Massey Harris 745 diesel
Tractor John Deere MC de oruga

MAQUINARIA PARA CAFE: Catadora neumática para café, todas de metal. Clasificadoras de bando para café caracolillo. Hornos para secadoras de 62 y 72 fluses. Secadoras de café tipo vertical. Pecheros de bandas de hule. Máquinas para lavar café en los correteos, bombas centrífugas en dos tipos. Tuberías, tanques y chimeneas para calderas en todo diámetro. También nos hacemos cargo de cualquier instalación de mallas metálicas. Para más informes en el taller mecánico Gonzalo Rojas M., en el edificio Moya. Teléfono 1415 apartado 829. San José. C. R.

PROXIMAMENTE LAS CUARTETAS?

CHAPULIN "FERGUSON" diesel de segunda mano, en perfecto estado mecánico revisado, venden los Distribuidores de Tractores Massey - Ferguson. "Bebra Ltda.", 50 varas al norte de La Sevillana. Teléfono 5177.

NEGOCIOS

EL SELLO DE HULE QUE UD. NECESITA SE LO ENTREGAREMOS DOS HORAS DESPUES DE ORDENADO. BOLSITAS PARA HELADOS CAFE - PAGO - ESPECIAS - BOTICA - MONEDAS, ETC. LE ENTREGAREMOS LA CANTIDAD QUE UD. NOS PIDA TRES DIAS DESPUES DE ORDENADAS. SOBRES PARA CARTAS Y COLILLAS - EXISTENCIA A SUS ORDENES. IMPRENTA "EL DIA" - 250 VRS. NORTE DEL CORREO TELEFONO 6663 - APARTADO 3703.

COCINAS EXTRANJERAS DE LAS MEJORES MARCAS des de ₡ 10.00 por semana. Nacionales desde ₡ 5.00 CASA LA ECONOMICA LTDA. Ahora en su nuevo local costado frente de la Iglesia del Carmen.

CASA LA ECONOMICA. Ahora en su nuevo local frente costado de la Iglesia del Carmen, ha renovado todo el surtido de cocinas, refrigeradoras, artículos de regalos y para el hogar. Y como siempre los mejores precios y condiciones.

CASA LA ECONOMICA: comunica e invita a su estimada clientela y al público en general en su nuevo local frente costado de la Iglesia del Carmen.

GRAN OPORTUNIDAD; Rockola de 100 selecciones Marca "SEERBURG" como nuevas a precio de quema CASA LA ECONOMICA LTDA., ahora en su nuevo local frente costado de la Iglesia del Carmen.

CASA LA ECONOMICA LTDA. ahora en su nuevo local costado norte de la Iglesia del Carmen, comunica que acaba de recibir un gran surtido en loza, juegos hasta para 12 personas, planchas automáticas, etc., etc.

DESPUES DE MUCHO probar ha venido Ud. a caer en la cuenta de que no sabe mecanografía? Pues entre sin pérdida de tiempo a la Escuela Panamericana y aprovéchese usted también del magnífico curso que se imparte en esta Escuela. Además: Taquigrafía Gregg, Inglés y Redacción Comercial. Matrícula ₡ 12.00. Teléfono J-6649.

ATENCION... ATENCION... ATENCION...

"LA REPARADORA DE CALZADO"

al costado sur de La Merced, casa Nº 1018. Ofrece a los zapateros y al público en general maquinaria ultrarrápida, técnicos especializados, servicio a domicilio. Pasado y punteado de zapatos en máquinas especiales. Tráiganos cualquier clase de reparación en calzado de hombre y mujer. Para servicio a domicilio, llámenos al teléfono 4351, ahora bajo nuevo propietario y nueva administración.

DERECHOS TELEFONICOS: para todo lo relacionado con la compra o venta de su derecho telefónico, sírvase solicitar informes a los teléfonos J-2442 - 4424. Tengo teléfonos con pares para diferentes sectores de la capital.

VERDURAS Y LEGUMBRES:

PAPAS
APIO
LECHUGA
REMOLACHAS
TOMATES
REPOLLOS
ZANAHORIAS
NARANJAS
LIMONES

Todos los días frescos

La Sevillana

Teléfonos 6150 — 1762 — 4111
SERVICIO A DOMICILIO

SIN INTERMEDIARIOS se vende negocio de hotel céntrico, con magnífica clientela extranjera y nacional, 20 años de conocido ampliamente en el extranjero y registrado en todas las guías hoteleras y turísticas de América. Para informes y condiciones: Teléfonos 7348 y 2767.

PROXIMAMENTE LAS CUARTETAS?

¡AUNQUE UD. NO LO CREA! Camas sommiers ₡ 85.00. Camones forrados con algodón ₡ 35.00. Colchonetas algodón ₡27.00; Colchonetas superiores ₡ 20.00 Almohadas algodón y balsa ₡ 8.00 Colchones algodón ₡ 45.00 Vendemos balsa y algodón. Arreglamos sommiers. Precios justos. Todo garantizado bajo la firma: Colchonería y Tapicería "Amador" 210 varas Oeste Botica Francesa Teléfono J-6957

EL RETORNO - Paseo Estudiantes. Ofrece productos JIMMY'S MONTEVERDE, víveres en general. Servicio domicilio. Teléfono: 2894.

PAPEL CELOFAN "Du Pont" en colores. "Almacén Casseres". Pasaje Jiménez. Teléfono 4533.

₡ 43.000.00 se alquilan al plazo que usted diga. Primera hipoteca, condiciones las acostumbradas. Apartado 1010, San José. **Teléfono J-6886** de 5.30 a 6.30.

PROPIEDADES

LE COMPRAMOS vendemos, cambiamos su casa, lote, quinta o negocio.
RICARDO ROJAS DIAZ
TELEFONO 5929.

LE HIPOTECAMOS, cambiamos, vendemos, compramos su casa, lote o finca. Meléndez y Ramírez. Teléfono 5128. 100 varas norte y 25 oeste del Correo, casa Nº 228.

COMPRE SU LOTE SIN PRIMA Grandes facilidades, siete años plazo, abonos mensuales. Puede construir inmediatamente. Lotes 10 metros frente, 30 metros fondo, situados en URBANIZACION GONZALEZ, en San Martín, límite entre Guadalupe y Moravia. Abundante agua y luz, buen servicio camiones. Tel. 1812. Apdo. 4 en Guadalupe.

CAMBIASE PROPIEDAD a 300 vs. del Mercado Central, aproximadamente 350 varas cuadradas, personalmente con Oscar Vives, Garage Vives.

CAPULCOTICO. URBANIZACION DE LUJO DE 100 METROS DE ALTURA, EN MATA DE LIMON. TELEFONO 6663. — APARTADO 3703.

LOTES en:
EL MIRADOR cerca del Country Club

A 100 varas de PASEO COLON

NACIONES UNIDAS donde está el Nuevo Seminario

EN LA URUCA

y en el BARRIO HISPANO

CON FACILIDADES DE PAGO
Le ofrece Ricardo Sauma D.
TELEFONO 3368

PROXIMAMENTE LAS CUARTETAS?

LOTES LOTES LOTES En todos pedimos prima, pero sí damos escritura pública y oportunidad de hipotecar en primer grado, para que construya. Saldo en abonos mensuales sin intereses. Nuestros lotes se los ofrecemos en: Guadalupe, Naciones Unidas, Las Américas y otros lugares. Para informes con MELENDEZ & RAMIREZ, Teléfono 5128. Oficina 100 varas al Norte y 25 al Oeste del Correo. Casa Nº 228.

VENDO O CAMBIO propiedad con dos casas, en Cinco Esquinas de Tibás. Informa: Sibaja, Talleres de "La Prensa Libre".

VENDO QUINTA baratísima con 6 manzanas, 800 varas sobre carretera concreto. Situada en Las Nubes de Coronado. Informes Tel.: 5040.

SEMILLAS

SEMILLA DE CEBOLLA Canaria, roja, amarilla y blanca, directamente de las Islas Canarias. También Bermuda amarilla y Louisiana roja, cosecha 1959-60, recibió: EL SEMILLERO LTDA., apartado 783, teléfono 3152, San José.

SIEMBRE CEBOLLA: Un cultivo productivo y adaptable a casi todos los terrenos. Semilla fresca de este año de Cebolla Bermuda, Canaria, Louisiana, recibió EL SEMILLERO LTDA., apartado 783, teléfono 3152.

GANE PLATA SEMBRANDO cebolla: Hay tres variedades que se cultivan preferentemente en Costa Rica: La Bermuda y la Canaria para cosechar en verano y la Louisiana que se siembra todo el tiempo. Semillas frescas de este año, recibió EL SEMILLERO LTDA., apartado 783, teléfono 3152, San José.

LA BUENA SEMILLA es indispensable para la buena cosecha. La única casa especializada en este ramo es EL SEMILLERO LTDA., en San José, donde encontrará el más completo surtido de semillas de hortalizas, flores y pastos, y que ahora le ofrece semillas de cebollas Canaria, Bermuda y Louisiana acabadas de recibir. Teléfono 3152, Apartado 783.

TALLERES

TALLER DE SERVICIO VEGA HNOS. - Contiguo al Teatro Ideal - Plaza González Víquez - Teléfono 6340. Reparación general de automóviles. Compramos carros usados.

PROXIMAMENTE LAS CUARTETAS?

VARIOS

RIFLES PARA VENDER — Al mejor precio de plaza.
Rifles Remington Cal. 22 L. R. de 1 tiro, 5 tiros, 10 tiros y 15 tiros, automáticos y semiautomáticos. La última novedad en rifles Remington todo de nylon modelo 66. No se quiebra, no se rompe, varillas para rifles, fajas de tiros de todos los calibres, cartucheras, tiros U en cualquier cantidad.
Encandiladoras, Focos y Pilas Winchester.
Binóculos Meopta y Taiyo.
Toda clase de cuchillería alemana Solingen.

SCRIBA & GONZALEZ Avenida Central Frente Banco Central en construcción.

LIMPIEZA DE:
Tanques Sépticos
Cloacas
Tubos
Pilas
Desagües y
Servicios Sanitarios
Obstruidos

COSERVI

Teléfono: 4678 - Apartado: 4609

OPTICA TRENAN

DR. H. TREJOS
Optometrista
Con ojos que no ven no se hace nada bien.
Detrás Iglesia
La Merced

LA TIENDA "HEIDY"

Frente a la Embajada
Avisa a su estimable clientela que ya recibió la famosa ropa tejida ALEMANA, para niño, lo mismo que un gran surtido de ropa FILIPINA, bordada a mano, ofrecemos al por mayor y al detalle.

OPTICA SAUMA

100 vs. Sur y 50 al Oeste de La Cañada.

Especialidad y entrega inmediata a recetas médicas y del Seguro Social.
Tel. 2565 — Apdo. 1601

SASTRERIA SOJO

50 VARAS AL NORTE DEL TEATRO ROXY.

APROVECHE NUESTRO NUEVO PLAN DE CLUBES.

Original
BROWNING

Llegaron Tiros escopeta "Express" alemanes
Repelente contra Insectos "Ticks-Off"
Revólveres "Smith y Wesson"
Revólveres "Colt Caballito"
Revólveres "Astra" "Sable" "Rgs"
Pistolas "Walther" alemanas
Pistolas "Colt", "Browning", "Astra", "Star"
Almacén JORGE R. ANDRE
75 varas Sur Hotel Balmoral

Este documento es propiedad de la Biblioteca Nacional "Miguel Obregón Lizano" del Sistema Nacional de Bibliotecas del Ministerio de Cultura y Juventud, Costa Rica.

AVISOS ECONOMICOS

DR. JOAQUIN SAAVEDRA
Médico - Cirujano
Premio Extraordinario España RAYOS "X"
Consultas: de 7 a 12 m. y de 2 a 6 p. m.
Domingos y Feriados: de 8 a 11 a. m. y de 2 a 5 p. m.
Teléfono 4617. - 100 varas este Cía Fuerza y Luz.

CARNES CONGELADAS:

Lomos enteros	₡ 3.90 lb.
T-Bone	2.85 lb.
Sirloin	3.60 lb.
Hígado en bistecs	2.40 lb.
Carne molida	2.10 lb.
Carne para estofado	2.70 lb.
Lengua	2.70 lb.
Lengua - Roast beef	2.50 lb.
Carne y hueso	0.95 lb.

LA SEVILLANA
Tels.: 6150-1762-4111
SERVICIO A DOMICILIO

BOLIGRAFOS Scripto
ESCRIBEN MAS Y MEJOR

CLUBS LANCO

AVDA. CENTRAL
Frente a la Magnolia

EL MUNDO LTDA.
FABRICA DE ESPEJOS
CRISTALES, SOBRES PARA MUEBLES, VIDRIOS, VIDRIOS DE SEGURIDAD "DE LOG" PARA CARROS GRAN SURTIDO MATERIALES TAPICERIA CALLE 10 NORTE Nº 124 - FRENTE TEATRO ADELA - TELEFONO 5319 SAN JOSE, APARTADO 4188.

FABRICA DE ESPEJOS
EL MUNDO LTDA.
ACABAMOS DE RECIBIR MOLDURAS Y ESTAMPAS A LOS PRECIOS MAS BAJOS DE PLAZA. CONSULTENOS. — FRENTE AL TEATRO ADELA. TELEFONO 5319 — APARTADO 4188.

DOCTOR VILLALON - Médico Homeópata. 150 Sur Colegio Señoritas.

CONFETTI A ₡ 80.00 QUINTAL IMPRENTA "EL DIA" TEL. 6663.

MAQUINAS PARA CONSTRUCCION. RECONSTRUIDAS POR GENERAL ENGINES Co. — PRECIOS BAJISIMOS. CONSULTENOS. — JUAN DE DIOS FREER. - TEL. 6663.

BONITOS REGALOS - Sala comedor, cocina. Juguetes todo el año EL RETORNO, Paseo de los Estudiantes, Tel.: 2894.

COLCHONES - COLCHONETAS Y ALMOHADAS DE ALGODON. Precios increíbles. "Nueva Distribuidora" diagonal Prensa Libre

OLÉ
es el jabón creado para usted

DISTRIBUIDORA PANAMERICANA
Ap. 2294 Tel. 1373

PRODUCTOS Salud
TELEFONO J-4012
BEBIDAS GASEOSAS
ELABORADAS EXCLUSIVAMENTE POR
CERVECERIA JHON BULL
SAN PEDRO MONTES DE OCA

PRECIO PARA COMERCIANTES ₡ 3.00 DOCENA.

DAMASCOS
PARA MUEBLES Y CORTINAS EN LOS ULTIMOS ESTILOS Y COLORES.
LIZANO
FRENTE DE ALMACEN "KOBERG". TEL. 6026.

LAXANTE 66
para el estreñimiento
De venta en todas las Boticas
Distribuye Farmacia Iris Ltda

CALENTADORES PARA BAÑO abonos fáciles, instalados y garantizados, véalos y compárelos. Taller Electrónico Fabio Cordero. 325 varas norte Musmanni. teléfono 6117.

Jabón Limpiador en general. De efecto seguro
CENTINELA
Lava sin sudor
Cuesta una bagatela.

QUIERE PINTAR SU CASA? Le ofrecemos pintura de primera calidad a ₡ 20.00 galón, en aceite y "Latex". Garantizamos calidad Almacén Pacheco & Cía., S. A. Teléfono 5996. 150 varas sur de Ca-

SOMIERS - REPARACIONES — Recogemos y entregamos el mismo día — Luxor Tels. 7170 - 3108

CAÑERIA
NIPLES AL MINUTO
Hacemos toda clase de NIPLES. Contamos con modernísima máquina eléctrica. Surtido completo de accesorios de cañería. FERRETERIA LA MONEDA. JAIME MORALES. Teléfono 4461.

SUS UÑAS también merecen ser esmaltadas con
Damatak
excepcional.
El esmalte perfecto por su brillo inigualable y su duración

ALMOHADAS DE RESORTES A ₡ 30.00
Suaves - Frescas - Eternas
Colchones Luxor
Tels. 7170 - 3108

COLCHONES — Los reparamos - Recogemos y entregamos el mismo día. — Luxor. Tels.: 7170-3108.

UNION DE EMPLEADOS DEL PODER LEGISLATIVO HACE SU DEFENSA!

La Unión de Empleados del Poder Legislativo nos entregó la siguiente declaración:

La Unión de Empleados del Poder Legislativo se ve en la penosa necesidad de aclarar ciertas publicaciones y radioemisiones que se han producido en los últimos días, referentes a que ningún empleado de la Asamblea Legislativa estaba presente el sábado 8 de agosto en curso, cuando varios periodistas y fotógrafos, llegaron en la mañana de ese día a entregar el veto presidencial al proyecto de ley que obliga al pago del décimo tercer mes en las empresas particulares.

No nos habríamos referido al asunto que nos ocupa, de no ser una reiterada campaña tanto escrita como radial, en la que los empleados de la Asamblea vamos y venimos, no sabemos a cuenta de qué y por cuenta de quién.

El hecho de que ese sábado —y algunos otros— no concurriera el personal administrativo a sus oficinas tiene una explicación sencilla y lógica, la que vamos a hacer del conocimiento de la opinión pública para que no se deje sorprender por la campaña mal intencionada de, volvemos a repetir, no sabemos quién ni a cuenta de qué.

Hace ya bastantes meses, el Directorio de la Asamblea Legislativa anterior al actual, dispuso que el personal administrativo no trabajara los sábados en las mañanas, tomando en consideración que como las sesiones se celebraban de lunes a viernes y las más de las veces éstas se extendían hasta bastante avanzada la noche, era de justicia darnos libres los sábados en la mañana. Tómese en cuenta que en la época en q' el Directorio dispuso la medida de que damos cuenta, los sábados no eran días ordinarios de sesión.

Posteriormente, al reformarse el Reglamento y habilitarse los sábados para sesionar, la medida anterior lógicamente quedaba de hecho derogada, y nosotros tuvimos que volver a trabajar esos días. Sin embargo, el Directorio dispuso que los lábados que no hubiera sesión por equis causa, y en los períodos de receso de la Asamblea al terminar cualquiera de sus dos períodos de sesiones ordinarias, el personal tendría libres esos días mientras no hubiera convocatoria del Poder Ejecutivo a sesiones extraordinarias.

El primer período de sesiones ordinarias de la presente legislatura terminó el 31 de julio próximo pasado, y la convocatoria del Poder Ejecutivo para sesiones extraordinarias fijaba la iniciación de éstas para el lunes 10 de agosto en curso, convocatoria que llegó a las oficinas de la Asamblea el viernes 7 pasadas las 4 de la tarde.

Como se desprende de lo anterior, no hay nada oscuro ni reprobable que achacarnos a los empleados de la Asamblea por el hecho de no haber asistido a nuestras oficinas el dichoso sábado 8 de agosto corriente: disfrutamos del día libre por no haber sesión, de acuerdo con lo dispuesto en su oportunidad por el Directorio.

Así, no vemos la necesidad de la campaña insidiosa a que nos referimos antes en contra nuestra, en la que algunos hasta han pedido al Directorio que se meta en cintura y se ponga fin a la anarquía y a los desafueros del personal administrativo, como ese de no estar presente el sábado 8 de agosto para recibir el veto presidencial mencionado.

Queremos que estos censores oficiosos nos digan ahora dónde están esa anarquía y ese desafuero que nosotros ni nadie q' se precie de serlo ha visto ni podrá ver por ninguna parte, sencillamente porque no existen...

Junta Directiva de la Unión de Empleados del Poder Legislativo.

Firmas responsables:

Edgar Hernández Valle
Aida P. de Chavarría
Kenneth Vargas Cárdenas
Humberto Morales Guzmán
Fausto Solís Montero
Walter Chacón Madrigal.

Noticias de Venezuela

Rómulo no es partidario de la reelección.— Venezuela pendiente de la Conferencia de Santiago. — Construiráse en Costa Rica una urbanización llamada Venezuela.— Crónica de Suñol sobre espionaje publicada en EPOCA.— La Pampanini, trujillista ?

Caracas, agosto. (Por Lázaro Candal). —El Presidente Betancourt pocos días después de los incidentes habidos a causa del famoso Plan de Emergencia — que con muy buen sentido ha sido liquidado definitivamente ante más de cincuenta periodistas nacionales y de agencias extranjeras, con dos pipas y un tabaco de repuesto respondió las preguntas que le fueron hechas durante una hora justa en la conferencia de prensa en el Palacio de Miraflores.

Todas las preguntas formuladas llevaban un sello de doble fondo. Sin embargo el Primer Magistrado de la nación supo salir adelante, y por lo tanto llegar airoso al final del interrogatorio.

Con un simple criterio democrático manifestó no ser partidario de la reelección presidencial y que en su caso, le deseaba a su sucesor, buena suerte y ... y que se agarre del potro. Con respecto a la Conferencia de Cancilleres en Santiago de Chile, señaló que Venezuela presentó una especie de Libro Blanco contentivo de las agresiones que viene perpetrando la dictadura dominicana y probatorio de cómo la ciudad primada de América se ha convertido en una especie de Coblenza de todos los exdictadores.

Una serie de mejoras sociales habrá de ser la tónica a seguir durante el gobierno asumido por don Rómulo, quien hace recalcar el hecho de que van dirigidas con mayor profundidad al campo en donde se asentaron más de 4.000 familias. Asimismo indicó que era muy posible que se levantase la suspensión de garantías, que dicho sea de paso ya se levantó, y entre otras cosas terminó abogando por una fácil solución para el problema que el tránsito ocasiona en Caracas, un problema, añadimos nosotros, que va para largo.

Venezuela entera vive pendiente de la marcha de los acontecimientos en Santiago de Chile. El Canciller venezolano, Dr. Ignacio Luis Arcaya será el principal baluarte ofensivo que tendrá enfrente el Canciller del sátrapa Trujillo. Los razonamientos y buenas maneras del diplomático no cabe duda que harán mella en el ánimo de los demás Cancilleres Americanos, excepción hecha, claro está, del trujillista.

Los caraqueños están de enhorabuena, pues al final se llegó a la conclusión de la realización de un Metro en Caracas para poder solucionar el grave problema del tránsito. 600 millones de Bolívares parece ser el presupuesto de esa monumental obra. Después de los incidentes que tuvieron efecto a consecuencia del Plan de Emergencia, el Gobierno se dispone a emplear a 20.000 obreros del Plan de Obras Extraordinarias en forma definitiva.

En Costa Rica se construirá una urbanización que se llamará Venzuela en la cual se invertirán dos millones de colones para comenzar los trabajos. Una similar y con el mismo nombre se construirá en Brasilia Todo esto lo ha manifestado a la prensa el inversionista venezolano señor Mariano Klinowsky. El Orfeón Universitario Venezolano se dispone a realizar una jira artística por Centro América, naturalmente, pasará y actuará en Costa Rica.

En el Semanario Epoca viene esta semana una jugosa crónica de Julio C. Suñol sobre las actividades trujillistas en Costa Rica, también viene una fotografía del diputado costarricense don Frank Marshall que está ganando gran popularidad con lo que aquí se cree defensor de los revolucionarios nicaragüenses. "Tengo un corazón que no me cabe en el cuerpo', dijo Agustín Lara a su paso por Caracas. María Bonita sigue siendo la mejor de sus seiscientas composiciones. Le faltan dedos para contar cuantas veces se ha casado. Confesó 50 años, pero agregó que sólo representa quince. Le ha emocionado mucho que el Gobierno de los Estados Unidos haya escogido su música para los Juegos Panamericanos.

El porvenir sonríe a los negros. Los negros son la raza más reciente de la especie humana, ha dicho el Dr. Mervin Waldegrave. En Ciudad Bolívar una anciana de 75 años armada de una escopeta acorraló a un ladrón. Y también en el mismo sitio dos cazadores se tiraron al río atacados por conejos. TACTICA FUTBOLISTA: ¿La auténtica W-M? Pues Nikita a Washington y Eesenhower a Moscú...

Las agradables curvas de Silvana Pampanini no pudieron ser vistas en Caracas. Al parecer su contrato fue cancelado después de haberse enterado los empresarios caraqueños y también alguien más de que la famosa actris italiana sabía bastante de Trujillo y éste de ella.

Esta para el amigo Fernando Madrigal: LAS VENTAS de seguros en Estados Unidos tuvieron su mejor junio en todas las épocas en 1959 — ascendieron a $ 6.097.000.000. Solamente en seguros de vida se vendieron... $ 4.521.000.000. Como quien dice: NADA...

UNO DE PIRATAS, y además, de Gilá: El temible "Ojo de Cuervo" le dice a su subalterno "El Matacuatro", "Si serás tonto, mira que perder el plano del tesoro. La próxima vez se lo digo a tu mamá". Hoy he visto en un autobús caraqueño un letrero muy vistoso a la altura del conductor y bien visible para el respetable, dice: "Te odio y te quiero". Procedente de Costa Rica llegó Herbert Ulloa, destacado arquero costarricense. Viene a pasar una temporada de permiso y mientras tanto lo aprovechará para jugar en el D. Español, nuestra amistad con los directivos españolistas y nuestra estupenda amistad con Herbert facilitó la operación. Hay que esperar el acperdo económico que es lo más interesante. La prensa publicó la posible marcha para Costa Rica de Eduardo Toba famoso entrenador español que se encuentra en tratos con el Herediano de aquella localidad. AZAÑA: Archie Moore posee un record sin precedente, ha ganado 127 peleas por K. O. Y por último, una para Oscar Montero; Willie McCovey, negro inicialista del Phoonix, con 24 jonrones y average de 369, la semana pasada fue llamado por los Gigantes y ha sido una sensación...

FAMILIAS CULTAS
en las 7 Provincias están suscritas a **Mujer y Hogar.** Más de 26.000 personas lo leen cada semana!
POR ALGO ES!

HOROSCOPO

(Mañana sábado 22 de agosto)

ARIES. — 22 marzo a 21 abril
Problemas nacidos del dinero. Es mejor que medites más tus actos.

TAURO. — 22 abril a 21 mayo
En el amor resplandecientes contornos y mucha virtud.

GEMINIS.—22 mayo a 21 junio
Tratarán de aliviarte una mala situación los buenos amigos.

CANCER.—22 junio a 21 julio
Con calma debes ir tratando los problemas del corazón.

LEO. — 22 de julio a 21 agosto
Poco a poco revitaliza tu mente. Todo está bien aspectado.

VIRGO—22 agosto a 21 setiem.
Dificultades de índole económica serán resueltas.

LIBRA—22 setiembre a 21 oct.
Moviliza más tus reservas en procura de mejores valores económicos.

ESCORPIO-22 octubre a 21 nov.
Poco a poco debes cambiar el ritmo de tus ideas y de sus acciones.

SAGITARIO—22 nov. a 21 dic.
Gratos momentos dará a vivir la influencia de Venus.

CAPRICORNIO-22 dic. a 21 ene.
No olvides los compromisos adquiridos para este día.

ACUARIO—22 Ene. a 21 Feb.
Influencia de Saturno y Mercurio de dinero y alegría.

PISCIS—22 febrero a 21 marzo
Pocos amigos y muchas dificultades en este día.

(Reproducción prohibida)

CRUCIGRAMA

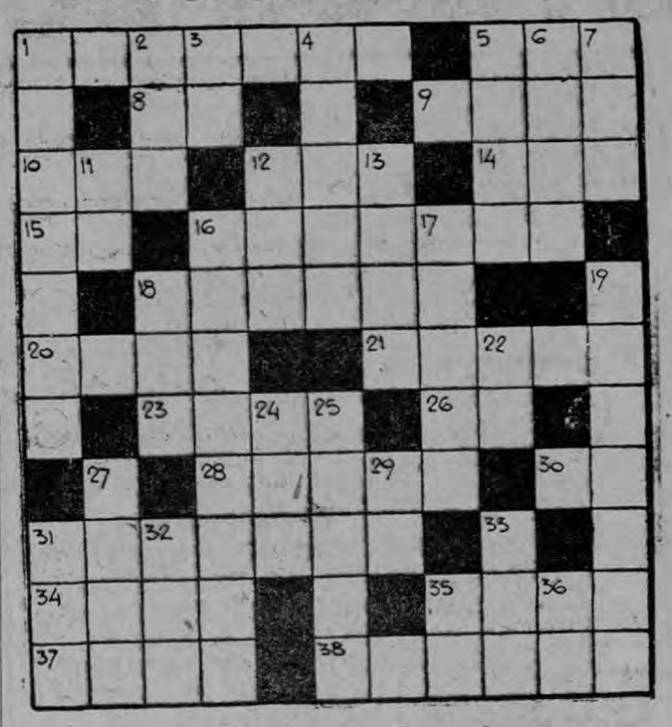

HORIZONTALES:

1—Intrascendente.
5—Ansar, ave.
8—Conozco, estoy enterado.
9—Redil, aprisco.
10—Uno de los palos de la baraja española.
12—Cloruro de sodio.
14—Une con ataduras.
15—Río de Italia.
16—Loro.
18—Caluroso.
20—Retroceder.
21—Puesta de un astro.
23—Ausencia absoluta de todo ser o cosa.
26—Prefijo privativo.
28—Nombre de varón.
30—Primer palabra del himno de San Juan Bautista.
31—Relativo al costado.
34—Hecho de palabra.
35—Troje.
37—Grado de elevación del sonido.
38—Suaviza.

VERTICALES

1—Relativo a los trópicos.
2—Antigua ciudad del Golfo Isico.
3—Percibe con la vista.
4—(Nicolás) nombre del maestro de Estradivario. (Siglo XVI).
5—Aovar.
6—Concierta fecha y lugar para un encuentro.
7—Dios de los mahometanos.
11—Letra griega.
12—Centro de nuestro sistema planetario.
13—Barro, cieno.
16—Pasta de azúcar hecho almíbar y descompuesto al fuego.
17—Llovizna.
18—Perro.
19—Sudario.
22—Forma que toma el prefijo A antes de vocal.
24—Hacer don de una cosa.
25—Superficie de tierra q' puede ararse en un día.
27—De mucho precio.
29—Símbolo químico del ilinio.
31—Personaje bíblico cuya mujer fue convertida en estatua de sal.
32—Apócope de tanto.
33—Prefijo que significa tres.
35—Interjección tate!
36—Sufijo aumentativo.

(Solución al anterior)

RESPONSABILIDAD *del conductor!*

Debe respetar la vida humana y considerarla como algo sagrado. Debe sentir horror ante la idea de atropellar o matar a alguien. Debe tener presentes la seguridad y el derecho ajeno

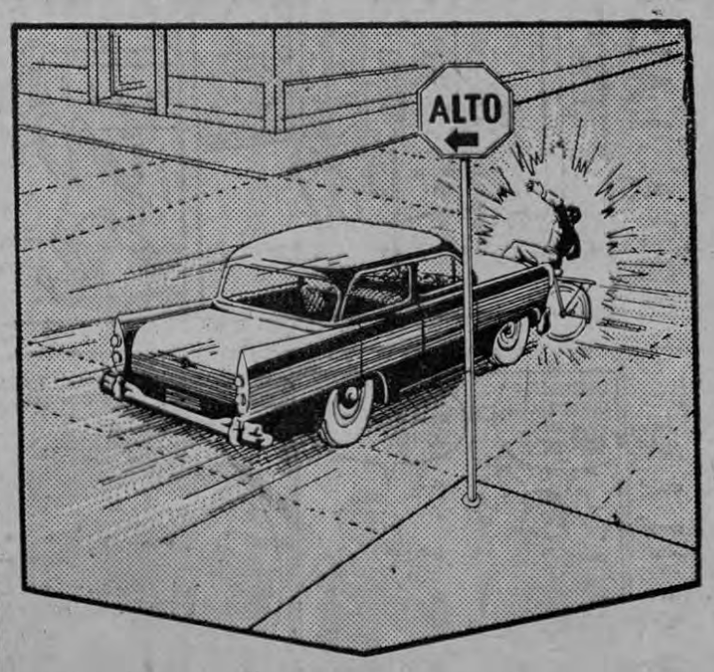

OBEDEZCA LAS LEYES Y SEÑALES DE TRANSITO!

DEPARTAMENTO DE PREVENCION DE RIESGOS
Instituto Nacional de Seguros

AUTOMOVILISTA:—Los niños pueden arriesgarse, usted no. Sea prudente cuando esté manejando.

Este documento es propiedad de la Biblioteca Nacional "Miguel Obregón Lizano" del Sistema Nacional de Bibliotecas del Ministerio de Cultura y Juventud, Costa Rica.

DIVULGUELO

Hace 20 años... LA PRENSA LIBRE informó

INTERNACIONALES

SE DESBORDA LA ZOZOBRA EUROPEA

Los cables llegados de diversas capitales europeas motivaron el siguiente título, a grandes tipos: Se desborda la zozobra europea. Las actividades diplomáticas de hoy en toda Europa, con participación de Estados Unidos y Canadá, reflejan que la tensión ha llegado a un límite poco menos que insostenible. Abiertamente Italia apoya las pretensiones alemanas sobre Danzig y el Corredor, al mismo tiempo que nuevos incidentes entre húngaros y rumanos acrecientan el temor de que se prepare un "putch" contra Rumanía. Los grandes diarios ingleses reiteran hoy la resolución británica de ir a la guerra en caso de que sea atacada la independencia polaca. Polonia ha reprimido hoy con rigor las actividades del Partido Juvenil alemán de la Silesia Superior, juzgando que actuaba como centro de espionaje y de agitación antipolaca.

LAS MANIOBRAS DE HOY EN MOSCU

Informa Moscú que hoy se realizaron maniobras militares en Moscú, participando cientos de aviones de todos los tipos. Se agrega que por primera vez se exhibió en público un gran aparato con capacidad para 64 pasajeros y 6 tripulantes.

LLEGO A MANAGUA EL PRESIDENTE SOMOZA

Managua informa que llegó a esa ciudad el Presidente Somoza, luego de pasar una corta temporada en Costa Rica. Al aterrizar el avión que lo llevó en asocio de su señora e hija y del resto de la Comitiva, recibió cordialísimas manifestaciones de simpatía hechas por el pueblo. Las manifestaciones, se agrega, fueron espontáneas y del agrado del Presidente y los suyos.

NACIONALES

UTILIZACION DE LAS AGUAS DEL RIO COLORADO

Se informó: La utilización de las aguas del río Colorado y la posible desecación, debido al mayor cauce de Río San Juan, de las tierras costarricenses ahora cultivadas por su fácil riego, parecen ser los puntos fundamentales a discutir. Algunos costarricenses han pensado en la conveniencia de utilizar la muy probable canalización del Río San Juan para formular un plan que abarque la canalización del Tortuguero, a fin de habilitar simultáneamente ambas zonas atlánticas. Surge en Nicaragua una interesante controversia, pues el Dr. Cuadra Pazos, lider del Partido Conservador parece inclinado a impulsar de preferencia la construcción de un canal de océano a océano, con EE. UU. o con cualquiera otra potencia. Las Conferencias de los Cancilleres Cordero Reyes y Zúñiga Montúfar se reanudarán dentro de unos diez días.

8 INGENIEROS AMERICANOS

Informóse: Ocho ingenieros norteamericanos llegarán el domingo próximo a Nicaragua a estudiar la canalización del Río San Juan. El 18 de octubre esos mismos ingenieros vendrán a San José y el 6 siguen hacia Panamá, después de cumplir su misión de estudio. Recogemos estos informes de una nómina oficial que nos llega desde Managua.

EMITIO EL CONGRESO 324 DECRETOS

Se informó: Emitió el Congreso 324 decretos en la Legislatura que ayer terminó: En su mayoría corresponden a iniciativas de los señores diputados por su deseo de ayudar al progreso de cada uno de los pueblos que representan. En la mañana de hoy quedaban redactadas las últimas formas de decreto, que serán firmadas por el Directorio, debidamente autorizado por la mayoría de la Cámara.

JULIETA

EGOISTO

TRIUNFO

DOÑA LALA

AS SOLAR

OTROS MUNDOS

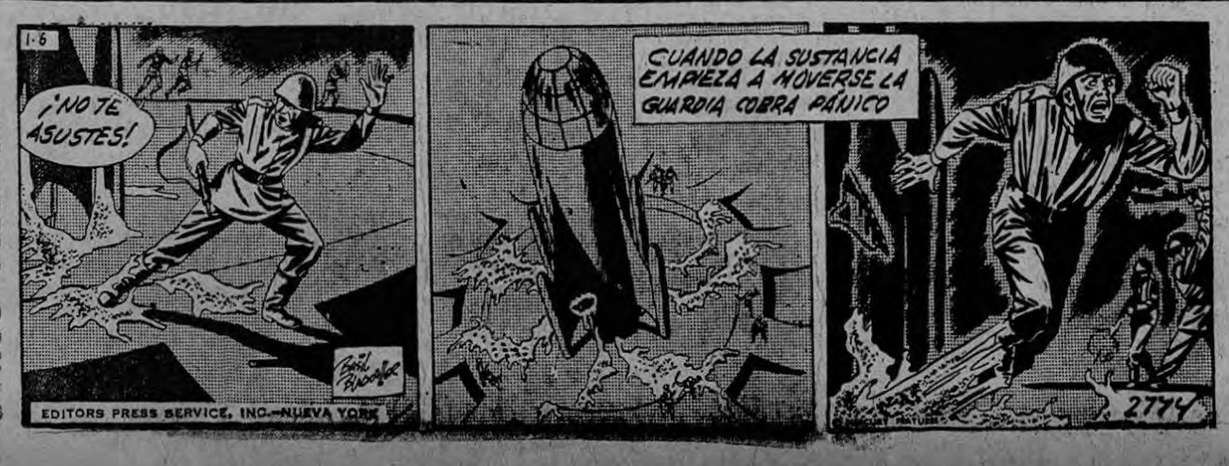

POR ALGO ES

Más de 26.000 personas leen **Mujer y Hogar** cada semana. 15 años de publicarlo sin omitir ni una semana:

POR ALGO ES!

PARA SUS IMPRESOS A COLORES

FOTOLIT LTDA.
EDIFICIO "LA PRENSA LIBRE" SAN JOSE, COSTA RICA

LA MAS MODERNA INSTALACION DE
Litografía Offset

Establecida en Costa Rica llame a los teléfonos 2287-4852 y con mucho gusto lo visitará nuestro agente.

Consejero del Hogar

— CONSEJOS DE BELLEZA —

LA PIEL, PRINCIPAL FACTOR DE BELLEZA

(7)

UNA PIEL BRONCEADA:

Una piel levemente bronceada, no sólo gana en belleza sino en vigor.

Los tenuas rayos solares sobre cualquier clase de cutis, habitúan la cara al contacto con el frío y el calor sin agrietarse ni marchitarse; regeneración del tejido grasoso, al regularizarse los glóbulos que lo constituyen; mayor tonicidad y elasticidad.

En cuanto a los cuidados locales de la piel, hay varios aspectos a considerar: Limpieza, nutrición, masaje... De cada uno de estos puntos nos ocuparemos detenidamente porque los 3 son importantísimos y se complementan.

—(Continuará)

— HABLEMOS DE LA SALUD —

ES MALO SER MUY GORDO O MUY FLACO

PARA MANTENERSE EN EL PESO NORMAL

(23)

VITAMINA "A" EN ALIMENTOS DE ORIGEN ANIMAL:

A pesar de tener su origen en los vegetales, la vitamina "A" viene suministrada también por alimentos de naturaleza animal. Esto se debe a las hierbas que se nutren las vacas, en cuya leche se haya la "A", o a las que picotean las gallinas, en cuyos huevos también se encuentra. La vitamina "A", llamada comúnmente vitamina del crecimiento, figura también en el hígado del bacalao; su forma de alojarse allí se debe al mismo proceso que la llevó a la vaca y a la gallina, pero un modo más indirecto: a través de pequeñas plantas marinas que son ingeridas por pececitos, y los cuales son engluti-dos por otros más grandes, y estos a su vez por ejemplares que no se alimentan con plantas marinas.

—(Continuará)

— ¿ESPERA SER MADRE? —

(10)

EL ROMPIMIENTO DE LA FUENTE:

El rompimiento de la bolsa de agua que rodea al bebé, no es una señal de peligro de la misma naturaleza que las otras que señalamos en el capítulo anterior, sino un anuncio de que el nacimiento se aproxima.

SINTOMAS DE ALGUNA ANORMALIDAD:

Si algún sítoma le ocurre que Ud. crea anormal, no tenga ningún temor de consultarle a su médico. El no pensará que Ud. se está preocupando inútilmente por dolencias imaginarias.

—(Continuará)

— PENSAMIENTOS —

Podemos detenernos cuando subimos, pero nunca cuando descendemos.

NAPOLEON

—oOo—

¡Cuánto poder tiene la palabra de un hombre de bien! Cuando hablan la virtud y la prudencia se amasan todas las pasiones.

FENELON

Piénselo dos veces si su huésped declina el trago. El (o ella)puede ser alguien que durante muchos amargos años ha luchado por librars del alcoholismo. Este único vaso, que le puede parecer a Usted nada más que un placer inofensivo, podría ser el comienzo de una dolorosa recaída para él. Su invitado puede ser alguien que no bebe porque instintivamente siente que si empieza no podría parar.

COMISION SOBRE ALCOHOLISMO

Teléfono: 5374 **Apartado: 4494**

Para celebrar el

9 de Setiembre

"DIA DEL NIÑO"

estamos preparando una

EDICION EXTRAORDINARIA

En esta edición reproduciremos todos los clisés que hasta esa fecha se hayan publicado en nuestra

"PAGINA DE LOS NIÑOS"

que con tan buen suceso iniciamos el 2 de marzo de este año, así como las fotografías que nos sean solicitadas, de otros niños.

LA PRENSA LIBRE

siguiendo su ruta en pro de las causas justas y buenas, desea en esta forma rendir sincero homenaje de simpatía y cariño a todos los hogares costarricenses a través de sus hijos, en el

"DIA DEL NIÑO"

NOTA: Esa EDICION EXTRAORDINARIA circulará en horas de la mañana del miércoles 9 de Setiembre próximo, aparte de nuestra edición vespertina regular.

Este documento es propiedad de la Biblioteca Nacional "Miguel Obregón Lizano" del Sistema Nacional de Bibliotecas del Ministerio de Cultura y Juventud, Costa Rica.